



CONSELHO MUNICIPAL

ITAÚNA DO SUL - PR

Lei Federal 8.742 de 07/12/93

LEI Nº. 766/2010.

Endereço: Rua Paraná 710 CEP – 87980-000

Itaúna do Sul – Paraná

ATA Nº 07/2020

No dia 25 de Setembro de 2020, foi realizada uma reunião, por meio on-line, Via whatsapp (grupo) com membros do CONSELHO MUNICIPAL DE ASSISTÊNCIA SOCIAL – CMAS. Em pauta, a PRESTAÇÃO DE CONTAS do 2º Semestre de 2019, dos Recursos Estaduais – FEAS: PFP - Incentivo V, Incentivo PCD III e PPAS I com Plano de Providência. Por ser uma reunião on line, seguindo o que determina a lei estadual e a lei Municipal 07/2020, que proíbe a aglomeração de pessoas; abaixo serão anexados os materiais elaborados para facilitar o entendimento dos detalhes da prestação de contas, encaminhados aos membros via whatsapp. Bem como o registro dos votos dos Senhores membros do CMAS que puderam registrar seu voto também via Whatsapp. Segue abaixo o material na íntegra o material enviado via whats.

“ Bom dia à todos os membros do CMAS!! Neste momento precisamos passar a prestação de contas dos recursos do FEAS para aprovação do Conselho. Em seguida estarei anexando as informações e relatórios referente a prestação de contas. Para q os membros possam analisar e posteriormente registrar seu voto. Grata!

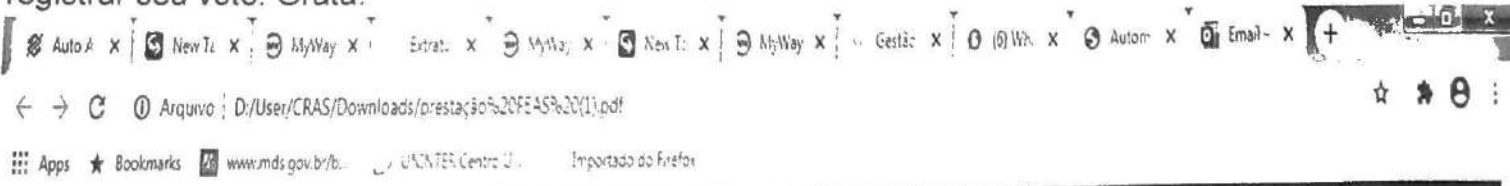

RELATÓRIO RECURSO ESTADUAL - 2º SEMESTRE 2019

RECURSO - FEAS

RECURSO	AN O	VALOR RECURSO	VALOR GASTO 1º Semestre 2018	VALOR GASTO 2º Semestre 2018	VALOR GASTO 1º Semestre 2019	SALDO 01/JUL 2019	VALOR GASTO 2º Semestre 2019	DATA PRESTAÇÃO CONTA 2º Semestre 2019
1 - PFP V	2018	R\$60.000,00	R\$ 0	R\$ 0	R\$ 36.026,83	R\$ 24.012,69	R\$ 4.150,00	30/SET

R\$ 4.150,00: Recurso utilizado na compra de persianas/cortinas (Janelas e Porta de entrada do CRAS)

2 - Incentivo PCD III	2019	R\$240.000,00	R\$ 0	R\$ 0	R\$ 216.700,00	R\$ 24.411,69	R\$ 1.760,00	30/SET
-----------------------	------	---------------	-------	-------	----------------	---------------	--------------	--------

R\$ 1.760,00: Recurso utilizado na plotagem do micro ônibus (CRAS), adesivamente do veículo, obrigatório, seguindo as normas técnicas.

3 - PPAS I	2016	MENSAL	R\$ 22.681,52	R\$ 29.135,09	R\$ 52.134,19	R\$ 38.974,92	R\$ 49.328,52	30/SET
------------	------	--------	---------------	---------------	---------------	---------------	---------------	--------

R\$ 49.328,52: Recurso utilizado para pagamento de alimentos (lanche dos grupos), produtos de higiene e limpeza, material de escritório em geral, material para cursos, material para as aulas, material para eventos com grupos, Cinema/Pipoca/lanche-grupos SCFV-Criança e Adolescente, Kit Gestante, Pagamento de profissionais/oficineiros, entre outros recursos necessários a manutenção e execução dos serviços PAIF e SCFV.

- ANEXO ESQUEMA COM TODO O SISTEMA DE FUNCIONAMENTO DO CRAS, SERVIÇOS, GRUPOS, ATENDIMENTO SOCIAL, CADÚNICO, ETC.



CMAS - CONSELHO MUNICIPAL DE ASSISTÊNCIA SOCIAL

ITAÍUNA DO SUL - PR

Lei Federal 8.742 de 07/12/93

LEI Nº. 766/2010.

Endereço: Rua Paraná 710 CEP – 87980-000

Itaipua do Sul – Paraná

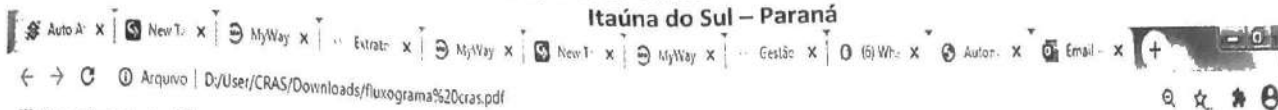

Automatically generated PDF from existing images. 1 / 1

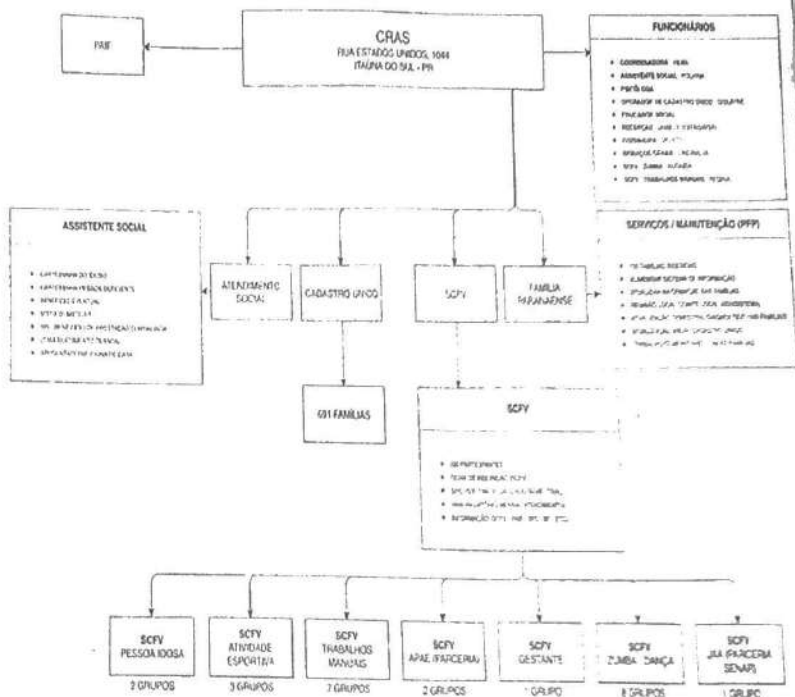

Bom dia à todos!!

Por meio deste, com ciência e aval do Sr. Pedro Kariya, Presidente do CMAS. Trago a todos os membros do CMAS, para ciência, apreciação, e aprovação das PRESTAÇÕES DE CONTAS dos Recursos Estaduais – FEAS, referente ao 2º Semestre de 2019. Segue relatório explicativo, em anexo, cada recurso com seus respectivos gastos/valores e no que o recurso foi utilizado. Caso tenha dúvidas e/ou questionamentos entre em contato conosco, no 44 346-1235 ou 99154-2945, estamos a disposição. Se não houver dúvidas e/ou contestação, pedimos para que os membros do CMAS, votem nas prestações de contas, registrando seu voto por recurso, que ao todo serão 3. E na oportunidade gostaríamos de agradecer pela cooperação e compreensão de todos! Muito Obrigada!!

- 1 – PFP – INCENTIVO FAMÍLIA PARANAENSE V
- 2 – Incentivo PCD III – INCENTIVO À PESSOA COM DEFICIÊNCIA III
- 3 – PPAS I – PISO PARANAENSE DE ASSISTÊNCIA SOCIAL

Votem:

SIM – Pela APROVAÇÃO NÃO – Pela REPROVAÇÃO.

Obs. A votação são para os 3 recursos, por isso não esquecem de colocar o número antes do voto.



CMAS - CONSELHO MUNICIPAL DE ASSISTÊNCIA SOCIAL

ITAÚNA DO SUL - PR

Lei Federal 8.742 de 07/12/93

LEI Nº. 766/2010.

Endereço: Rua Paraná 710 CEP – 87980-000

Itaúna do Sul – Paraná

[09:51, 25/09/2020] Pedro Kariya: Boom dia meu voto e sim está aprovados 

[09:53, 25/09/2020] Janecler: 1-Sim

2-Sim

3-Sim

[09:54, 25/09/2020] Vilma: 1-SIM *Vilma J. Kari*

2-SIM

3-Sim

[09:54, 25/09/2020] Poli: 1-Sim

2-Sim

3-Sim

[10:03, 25/09/2020] Luciane CMAS: 1-Sim *Luciane Rodrigues Vieira*

2-Sim

3-Sim

[10:05, 25/09/2020] Alex Senson: 1- Sim 

2-sim

3-sim

[10:06, 25/09/2020] Marina Vecchi: 1-Sim

2-Sim

3-Sim

[11:09, 25/09/2020] Marcia Sarmento: 1-Sim 

2-Sim

3-Sim



[09:51, 25/09/2020] Pedro Kariya: Boom dia meu voto e sim está aprovados

[09:53, 25/09/2020] Janecler: 1-Sim

2-Sim

3-Sim

[09:54, 25/09/2020] Vilma: 1-SIM *Vilma J. Kariya*

2-SIM

3-Sim

[09:54, 25/09/2020] Poli: 1-Sim

2-Sim

3-Sim

[10:03, 25/09/2020] Luciane CMAS: 1-Sim

2-Sim

3-Sim

[10:05, 25/09/2020] Alex Senson: 1- Sim

2-sim

3-sim

[10:06, 25/09/2020] Marina Vecchi: 1-Sim

2-Sim

3-Sim

[11:09, 25/09/2020] Marcia Sarmento: 1-Sim

2-Sim

3-Sim