



# FUNPREMISUL

FUNDO DE PREVIDÊNCIA MUNICIPAL DE ITAÚNA DO SUL  
ITAÚNA DO SUL - ESTADO DO PARANÁ

Av. Brasil, 883, CEP: 87980.000 – Fone: (0XX) 44 3436.1087

CNPJ: 04.424.482/0001-68

## POLÍTICA DE INVESTIMENTOS - 2022

MUNICÍPIO DE ITAÚNA DO SUL, ESTADO DO PARANÁ

Política de Investimentos	VERSÃO 1	APROVADO 22 de Agosto de 2024
Elaboração: Comitê de Investimentos	Aprovação: Conselho Deliberativo	

*[Handwritten signatures and initials]*



# FUNPREMISUL

FUNDO DE PREVIDÊNCIA MUNICIPAL DE ITAÚNA DO SUL  
ITAÚNA DO SUL - ESTADO DO PARANÁ

Av. Brasil, 883, CEP: 87980.000 – Fone: (0XX) 44 3436.1087  
CNPJ: 04.424.482/0001-68

## 1 INTRODUÇÃO

Atendendo à Resolução do Conselho Monetário Nacional - CMN nº 4.963, de 25 de novembro de 2021, (doravante denominada simplesmente "Resolução CMN nº 4.963/2021"), o Comitê de Investimentos e a Diretoria Executiva do **MUNICÍPIO DE ITAÚNA DO SUL, ESTADO DO PARANÁ**, apresenta sua Política de Investimentos para o exercício de 2022, devidamente analisada e aprovada por seu órgão superior de deliberação.

A Política de Investimentos representa uma formalidade legal que fundamenta e norteia todos os processos de tomada de decisão relativo à aplicação e gestão dos recursos dos Regimes Próprios de Previdência Social - RPPS, empregada como ferramenta de gestão necessária para garantir o equilíbrio econômico, financeiro e atuarial.

Os fundamentos para a elaboração da presente Política de Investimentos estão centrados nos critérios legais e técnicos, estes de grande relevância. Ressalta-se que serão observados, para que se trabalhe com parâmetros sólidos quanto a tomada de decisões, a análise do fluxo de caixa atuarial, levando-se em consideração as reservas técnicas atuariais (ativos) e as reservas matemáticas (passivo) projetadas pelo cálculo atuarial.

## 2 OBJETIVO

A Política de Investimentos do **MUNICÍPIO DE ITAÚNA DO SUL, ESTADO DO PARANÁ** tem como objetivo estabelecer as regras, os procedimentos e os controles a serem instituídos relativos às aplicações e gestão dos recursos garantidores dos pagamentos dos segurados e beneficiários do Regime, visando não somente atingir a meta de rentabilidade definida a partir o cálculo feita na apuração do valor esperado da rentabilidade futura da carteira da investimentos, mas também garantir a manutenção do equilíbrio econômico, financeiro e atuarial, tendo sempre presentes os princípios da boa governança, da segurança, rentabilidade, solvência, liquidez, motivação, adequação à natureza de suas obrigações e transparência.

Complementarmente, a Política de Investimentos zela pela diligência na condução dos processos internos relativos a tomada de decisão quanto as aplicações dos recursos, buscando a alocação dos seus recursos em Instituições Financeiras que possuam, dentre outras, as seguintes características: **padrão ético de conduta, solidez patrimonial, histórico e experiência positiva, com reputação considerada ilibada no exercício da atividade de administração e gestão de grandes volumes de recursos e em ativos com adequada relação risco X retorno.**

Para seu cumprimento, a Política de Investimentos apresenta os critérios quanto ao plano de contingência, os parâmetros, as metodologias, os critérios, as modalidades e os limites legais e operacionais, buscando a mais adequada gestão e alocação dos seus recursos, visando minimamente o atendimento aos requisitos da Resolução CMN nº 4.963/2021.

## 3 PERFIL DE INVESTIDOR

Segundo o disposto na Instrução CVM nº 554/2014 e Portaria MPS nº 300/2015 e alterações, fica definido que os Regimes Próprios de Previdência Social classificados como Investidores Qualificados deverão apresentar cumulativamente:

a) Certificado de Regularidade Previdenciário - CRP vigente na data da realização de cada aplicação exclusiva para tal categoria de investidor;



# FUNDREMISSUL

FUNDO DE PREVIDÊNCIA MUNICIPAL DE ITAÚNA DO SUL  
ITAÚNA DO SUL - ESTADO DO PARANÁ

Av. Brasil, 883, CEP: 87980.000 – Fone: (0XX) 44 3436.1087  
CNPJ: 04.424.482/0001-68

- b) Possua recursos aplicados comprovados por meio do Demonstrativo das Aplicações e Investimentos dos Recursos - DAIR, o montante igual ou superior à R\$ 10.000.000,00 (dez milhões de reais);
- c) Comprove a efetiva formalização e funcionamento do Comitê de Investimentos e
- d) Tenha aderido ao Programa de Certificação Institucional Pró-Gestão e obtido a certificação institucional em um dos níveis de aderência.

Para obter a classificação de Investidor Profissional, o Regime Próprio de Previdência Social fica obrigado a comprovar as mesmas condições cumulativas descritas acima, tendo o item "d" a seguinte descrição: "tenha aderido ao Programa de Certificação Institucional Pró-Gestão e obtido a certificação institucional Nível IV de adesão".

Para a identificação do Perfil de Investidor do **MUNICÍPIO DE ITAÚNA DO SUL, ESTADO DO PARANÁ**, consideramos as seguintes informações:

## ANÁLISE DO PERFIL DE INVESTIDOR

**Patrimônio Líquido sob gestão (R\$) 10.527.179,31**

**Certificado de Regularidade Previdenciário – CRP (não possui)**

**Comitê de Investimentos**

**Nível de Aderência ao Pró-Gestão : Não há**

**Vencimento da Certificação: Não há**

O **MUNICÍPIO DE ITAÚNA DO SUL, ESTADO DO PARANÁ**, no momento da elaboração e aprovação da dessa Política de Investimentos está classificado como Investidor Comum.

Na obtenção da Certificação Institucional Pró-Gestão, a classificação de Investidor mudará automaticamente, não sendo o **MUNICÍPIO DE ITAÚNA DO SUL, ESTADO DO PARANÁ** prejudicando quanto aos processos e procedimentos internos e de controle.

Fica o **MUNICÍPIO DE ITAÚNA DO SUL, ESTADO DO PARANÁ** condicionado ao prazo de **60 (sessenta) dias** para revisão e adequação da Política de Investimentos em atendimento a nova classificação.

## 4 ESTRUTURA DE GESTÃO

De acordo com as hipóteses previstas na Resolução CMN nº 4.963/2021, a gestão das aplicações dos recursos poderá ser realizada por meio de gestão própria, terceirizada ou mista.

Para a vigência desta Política de Investimentos, a gestão das aplicações dos recursos do **MUNICÍPIO DE ITAÚNA DO SUL, ESTADO DO PARANÁ**, será própria.

### 4.1 GESTÃO PRÓPRIA

A adoção deste modelo significa que a totalidade dos recursos ficará sob a gestão e responsabilidade do **MUNICÍPIO DE ITAÚNA DO SUL, ESTADO DO PARANÁ** e dos colaboradores diretamente envolvidos no processo de Gestão dos Recursos ou Investimentos.



# FUNPREMISUL

FUNDO DE PREVIDÊNCIA MUNICIPAL DE ITAÚNA DO SUL  
ITAÚNA DO SUL - ESTADO DO PARANÁ

Av. Brasil, 883, CEP: 87980.000 – Fone: (0XX) 44 3436.1087  
CNPJ: 04.424.482/0001-68

A gestão das aplicações dos recursos contará com profissionais qualificados e certificados por entidade de certificação reconhecida pelo Ministério do Trabalho e Previdência, através da Secretária de Previdência Social, conforme exigido na Portaria MPS nº 519/2011.

Os responsáveis pela gestão da Unidade Gestora do **MUNICÍPIO DE ITAÚNA DO SUL, ESTADO DO PARANÁ**, têm como uma das principais objetividades a contínua busca pela ciência do conhecimento técnico, exercendo suas atividades com **boa fé, legalidade e diligência; zelando por elevados padrões éticos, adotando as boas práticas de gestão previdenciária no âmbito do Pró-Gestão, que visem garantir o cumprimento de suas obrigações.**

Entende-se por responsáveis pela gestão das aplicações e recursos do **MUNICÍPIO DE ITAÚNA DO SUL, ESTADO DO PARANÁ**, as pessoas que participam do processo de análise, avaliação, gerenciamento, assessoramento e decisório, bem como os participantes do mercado de título e valores mobiliários no que se refere à distribuição, intermediação e administração dos investimentos.

A responsabilidade de cada agente envolvido no processo de análise, avaliação, gerenciamento, assessoramento e decisório sobre a gestão das aplicações dos recursos, foram definidos e estão disponíveis nas políticas do **MUNICÍPIO DE ITAÚNA DO SUL, ESTADO DO PARANÁ** instituídos como REGRAS, PROCEDIMENTOS E CONTROLES INTERNOS.

Todo o processo de cumprimento da Política de Investimentos e outras diretrizes legais, que envolvam os agentes discriminados acima, terão suas ações deliberadas e fiscalizadas pelos conselhos competentes e pelo controle interno.

## 4.2 ÓRGÃOS DE EXECUÇÃO

Os recursos do **MUNICÍPIO DE ITAÚNA DO SUL, ESTADO DO PARANÁ**, visam à constituição das reservas garantidoras dos benefícios e devem ser mantidos e controlados de forma segregada dos recursos do ente federativo e geridos, em conformidade com esta Política de Investimentos e com os critérios para credenciamento das Instituições Financeiras e contratação de prestadores de serviços.

Compete ao Comitê de Investimentos a formulação e execução da Política de Investimento juntamente com a Diretoria Executiva e Gestor dos Recursos, que devem submetê-la para aprovação do Conselho Deliberativo e fiscalização do Conselho Fiscal, órgãos superiores de competência do **MUNICÍPIO DE ITAÚNA DO SUL, ESTADO DO PARANÁ**.

A estrutura definida através da legislação de regência garante a demonstração da Segregação de Atividades adotadas pelos órgãos de execução, estando em linha com as boas práticas de gestão para uma boa governança previdenciária.

Em casos de Conflitos de Interesse entre os membros integrantes do Comitê de Investimentos, Diretoria Executiva e Conselhos, a participação do conflitante como voto de qualidade será impedida e/ou anulada, sendo devidamente registrado em ata de reunião.

Não fica excluída a possibilidade da participação de um Consultor de Valores Mobiliários no fornecimento de "minuta" da Política de Investimentos e propostas de revisão para apreciação do Gestor dos Recursos, Comitê de Investimentos e Diretoria Executiva.



**FUNPREMISUL**  
**FUNDO DE PREVIDÊNCIA MUNICIPAL DE ITAÚNA DO SUL**  
**ITAÚNA DO SUL - ESTADO DO PARANÁ**  
Av. Brasil, 883, CEP: 87980.000 – Fone: (0XX) 44 3436.1087  
CNPJ: 04.424.482/0001-68

### 4.3 CONSULTORIA DE VALORES MOBILIÁRIOS

O **MUNICÍPIO DE ITAÚNA DO SUL, ESTADO DO PARANÁ** tem a prerrogativa da contratação de empresa de Consultoria de Valores Mobiliários, de acordo com os critérios estabelecidos na Resolução CMN nº 4.693/2021, Portaria nº 519/2011 com suas alterações e Resolução CVM nº 19/2021, na prestação dos serviços de orientação, recomendação e aconselhamento, sobre investimentos no mercado de valores mobiliários, cuja adoção é de única e exclusiva responsabilidade do **MUNICÍPIO DE ITAÚNA DO SUL, ESTADO DO PARANÁ**.

Para a efetiva contratação da empresa de Consultoria de Valores Mobiliários, o **MUNICÍPIO DE ITAÚNA DO SUL, ESTADO DO PARANÁ** deverá realizar diligência e avaliação quanto ao perfil dos interessados, considerando no mínimo os critérios definidos abaixo:

- a) Que a prestação dos serviços de orientação, recomendação e aconselhamento seja de forma profissional, sobre investimentos no mercado de valores mobiliários;
- b) Que a prestação dos serviços seja independente e individualizada, cuja adoção e implementação das orientações, recomendações e aconselhamentos sejam exclusivas do **MUNICÍPIO DE ITAÚNA DO SUL, ESTADO DO PARANÁ**;
- c) Que a prestação de serviços de orientação, recomendação e aconselhamento abranjam no mínimo os temas sobre: (i) classes de ativos e valores mobiliários, (ii) títulos e valores mobiliários específicos, (iii) Instituições Financeiras no âmbito do mercado de valores mobiliários e (iv) investimentos no mercado de valores mobiliários em todos os aspectos;
- d) As informações disponibilizadas pelo consultor de valores mobiliários sejam verdadeiras, completas, consistentes e não induzir o investidor a erro, escritas em linguagem simples, clara, objetiva e concisa;
- e) Que apresente em contrato social um Consultor de Valores Mobiliários como responsável pelas atividades da Consultoria de Valores Mobiliários;
- f) Que apresente em contrato social um Compliance Officer como responsável pela implementação e cumprimento de regras, procedimentos e controles internos e das normas estabelecidas pela Resolução CVM nº 19/2021;
- g) Que mantenha página na rede mundial de computadores na forma de consulta pública, as seguintes informações atualizadas: (i) formulário de referência; (ii) código de ética, de modo a concretizar os deveres do consultor de valores mobiliários; (iii) a adoção de regras, procedimentos e descrição dos controles internos e (iv) a adoção de política de negociação de valores mobiliários por administradores, empregados, colaboradores e pela própria empresa.
- h) Que apresentem em seu quadro de colaboradores no mínimo um Economista devidamente registro no Conselho Regional de Economia - CORECON;
- i) Que os profissionais e consultores que atuam diretamente nas atividades de orientação, recomendação e aconselhamento comprovem experiência profissional em atividades diretamente relacionadas à consultoria de valores mobiliários, gestão de recursos de terceiros ou análise de valores mobiliários;
- j) Que os profissionais e consultores que atuam diretamente nas atividades de orientação, recomendação e aconselhamento comprovem possuírem no mínimo as certificações ANBIMA CEA e CGA e o registro de Consultor de Valores Mobiliários pessoa física.

Não serão considerados aptos os prestadores de serviços que atuem exclusivamente com as atividades:

*[Handwritten signatures and initials]*



# FUNDREMISSUL

FUNDO DE PREVIDÊNCIA MUNICIPAL DE ITAÚNA DO SUL  
ITAÚNA DO SUL - ESTADO DO PARANÁ

Av. Brasil, 883, CEP: 87980.000 – Fone: (0XX) 44 3436.1087  
CNPJ: 04.424.482/0001-68

- a) Como planejadores financeiros, cuja atuação circunscreva-se, dentre outros serviços, ao planejamento sucessório, produtos de previdência e administração de finanças em geral de seus clientes e que não envolvam a orientação, recomendação ou aconselhamento;
- b) Que promovam a elaboração de relatórios gerenciais ou de controle que objetivem, dentre outros, retratar a rentabilidade, composição e enquadramento de uma carteira de investimento à luz de políticas de investimento, regulamentos ou da regulamentação específica incidente sobre determinado tipo de cliente;
- c) Como consultores especializados que não atuem nos mercados de valores mobiliários, tais como aqueles previstos nas regulamentações específicas sobre fundos de investimento em direitos creditórios e fundos de investimento imobiliário e
- d) Consultores de Valores Mobiliários que atuam diretamente na estruturação, originação, gestão, administração e distribuição de produtos de investimentos que sejam objeto de orientação, recomendação e aconselhamento aos seus clientes.

Será admitido que o Consultor de Valores Mobiliários contratado e as entidades integrantes do sistema de distribuição de valores mobiliários e o **MUNICÍPIO DE ITAÚNA DO SUL, ESTADO DO PARANÁ** em comum acordo, estabeleçam canais de comunicação e ferramentas que permitam conferir maior agilidade e segurança à implementação das orientações, recomendações e aconselhamentos na execução de ordens.

Não serão aceitas ferramentas fornecidas ou disponibilizadas pelos integrantes do sistema de distribuição de valores mobiliários, mesmo que de forma gratuita, não gerando assim Conflito de Interesse ou a indução a erros por parte do **MUNICÍPIO DE ITAÚNA DO SUL, ESTADO DO PARANÁ**.

## 5 META DE RENTABILIDADE

A Portaria MF nº 464, de 19 de novembro de 2018, que estabelece as normas aplicáveis às avaliações atuariais dos Regimes Próprio de Previdência Social, determina que a taxa atuarial de juros a ser utilizada nas Avaliações Atuariais seja o menor percentual dentre o valor esperado da rentabilidade futura dos investimentos dos ativos garantidores do **MUNICÍPIO DE ITAÚNA DO SUL, ESTADO DO PARANÁ** e a taxa de juros parâmetro cujo ponto da Estrutura a Termo da Taxa de Juros Média seja o mais próximo à duração do passivo.

A taxa de desconto, também conhecida como meta atuarial, é utilizada no cálculo das avaliações atuarias para trazer o valor presente de todos os compromissos do plano de benefícios na linha do tempo e que determina assim o quanto de patrimônio o Regime Próprio de Previdência Social deverá possuir para manter o equilíbrio atuarial.

Esse equilíbrio somente será possível de se obter caso os recursos sejam remunerados, no mínimo, por uma taxa igual ou superior. Do contrário, se a taxa que remunera os recursos passe a ser inferior a taxa utilizada no cálculo atuarial, o plano de benefício se tornará insolvente, comprometendo o pagamento futuro dos benefícios.

Considerando a exposição da carteira e seus investimentos, as projeções dos indicadores de desempenho dos retornos sobre esses mesmos investimentos, o valor esperado da rentabilidade futura dos investimentos dos ativos garantidores do **MUNICÍPIO DE ITAÚNA DO SUL, ESTADO DO PARANÁ** conhecida como **META DE RENTABILIDADE** é de **IPCA + 5,04% (cinco virgula zero quatro por cento)**.

Ainda assim, o **MUNICÍPIO DE ITAÚNA DO SUL, ESTADO DO PARANÁ** no exercício de sua execução, através de estudos técnicos, promoverá o acompanhamento das duas taxas (meta de rentabilidade e taxa de desconto ou

*[Handwritten signatures and initials]*



# FUNPREMISUL

FUNDO DE PREVIDÊNCIA MUNICIPAL DE ITAÚNA DO SUL  
ITAÚNA DO SUL - ESTADO DO PARANÁ  
Av. Brasil, 883, CEP: 87980.000 – Fone: (0XX) 44 3436.1087  
CNPJ: 04.424.482/0001-68

atuarial) para que seja evidenciado, no longo prazo, qual proporcionava a melhor situação financeiro atuarial para o plano de benefícios previdenciários.

## 6 CENÁRIO ECONÔMICO

### RESUMO GERAL

No Brasil, o quadro fiscal segue sendo o foco da preocupação, onde o governo assinou um decreto, estendendo até 2023 a desoneração da folha de pagamento de 17 setores intensivos em mão-de-obra, porém o custo do programa não havia sido incluído no orçamento de 2022 que já tinha sido aprovado pelo congresso.

Tivemos a divulgação dos números da produção industrial brasileira em novembro, que caiu 0,2% descontado os efeitos sazonais, ficando abaixo da mediana das expectativas do mercado e o sexto mês consecutivo de contração no setor, acumulando uma perda de 4,00% no período.

Já nos bens de consumos duráveis, houve um crescimento de 0,5% após dez meses de contração. Também tivemos a divulgação do desempenho do setor de serviços no mês de novembro, que atingiu 2,4%, acima do que se era esperado.

As contas externas encerraram 2021 com déficit de US\$ 28 bilhões, pior que o resultado de 2020, mas melhor que os resultados pré-pandemia.

No último dia de janeiro o Ibovespa subiu 0,21%, a 112.143,51 pontos. Com isso, o índice acumulou em janeiro valorização de 6,98%, a maior para um mês desde dezembro de 2020.

O IPCA divulgado do mês de dezembro, que variou 0,73%, estando acima das expectativas. Como resultado, o índice alcançou 10,06% em 2021, a maior alta desde 2015. O INPC também acelerou 0,73% em dezembro, com avanço de 10,16% em 2021.

### INTERNACIONAL

Tivemos uma desaceleração econômica ao redor do mundo por conta da variante ômicron, mas assim como no caso da variante Delta, mostrou-se passageira.

Com o início do mês de janeiro, tivemos a divulgação dos números positivos na economia americana. Vale a pena, destacar os números indústria e setor de serviços.

As bolsas de Nova York chegaram a bater recordes no começo da última semana, mas a ata da última reunião do FED causou uma forte realização nos mercados, com os ativos da renda variável em queda e uma alta expressiva das Treasures.

Além disso, nos EUA, a inflação ao consumidor encerrou o ano com alta de 7,5%, o valor mais alto desde 1982.

Além disso, o presidente do banco central norte americano informou que não descarta a possibilidade de elevar a taxa em as reuniões durante o ano. Com isso, o mercado passou a precificar 5 altas nos juros americanos em 2022.

Na Alemanha, tivemos a divulgação da Variação no Desemprego que mede a variação do número de pessoas desempregadas na Alemanha. O número ficou acima do esperado, refletindo-se de forma positiva no mercado.

*[Handwritten signatures and initials]*



# FUNPREMISUL

FUNDO DE PREVIDÊNCIA MUNICIPAL DE ITAÚNA DO SUL  
ITAÚNA DO SUL - ESTADO DO PARANÁ

Av. Brasil, 883, CEP: 87980.000 – Fone: (0XX) 44 3436.1087

CNPJ: 04.424.482/0001-68

O Índice de Preços ao Consumidor na zona do euro, ficou em linha com as expectativas do mercado no mês de janeiro.

Já na China, tivemos o crescimento do PIB em 4% no último trimestre de 2021 em comparação com o mesmo período de 2020. Com esse resultado, a economia chinesa cresceu cerca 8,1% em 2021.

No Mês, também tivemos uma forte alta do preço do barril do petróleo. Um dos fatos que contribuiu para a alta, foram as questões geopolíticas entre Rússia e Ucrânia.

Outro fato que contribuiu para a alta, foram as questões geopolíticas entre Rússia e Ucrânia, que se intensificaram nos últimos dias.

O governo chinês, sinalizou a possibilidade de redução de imposto e medidas para apoiar o investimento em infraestrutura e o setor imobiliário, que foram bastante afetados em 2021 por medidas regulatórias.

## ATIVIDADE, EMPREGO E RENDA

De acordo com os dados divulgados em outubro pelo Instituto Brasileiro de Geografia e Estatística (IBGE), a taxa de desemprego caiu novamente e agora está em 11,6% no último trimestre analisado. Apesar da queda, a falta de trabalho ainda atinge cerca 12,4 milhões de brasileiros.

### Evolução da taxa de desemprego

Índice no trimestre

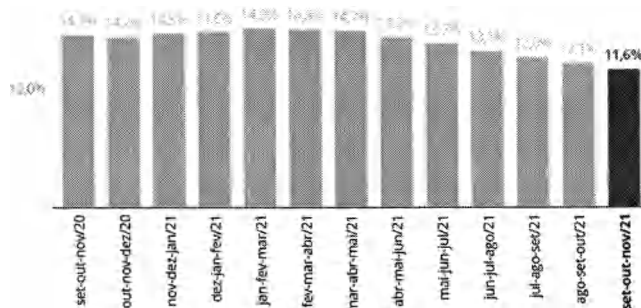

Fonte: IBGE

Já os números de ocupados no país, tivemos um crescimento 3,5% em comparação aos três meses anteriores, para 94,9 milhões de pessoas. Na comparação com o mesmo trimestre de 2020, a alta foi de 9,7%.

O rendimento real, que anteriormente tinha sido mensurado em R\$ 2.449 apresentou mais uma queda de 4,5% frente ao trimestre anterior, e fechou em R\$ 2.444, o menor da série histórica da pesquisa, iniciada em 2012. Quando comparado ao mesmo trimestre de 2020, a queda a queda é de 11,4%.

*[Handwritten signatures and initials]*



# FUNPREMISUL

FUNDO DE PREVIDÊNCIA MUNICIPAL DE ITAÚNA DO SUL  
ITAÚNA DO SUL - ESTADO DO PARANÁ

Av. Brasil, 883, CEP: 87980.000 – Fone: (0XX) 44 3436.1087

CNPJ: 04.424.482/0001-68

## Rendimento médio real habitual de todos os trabalhos

Por mês, em R\$

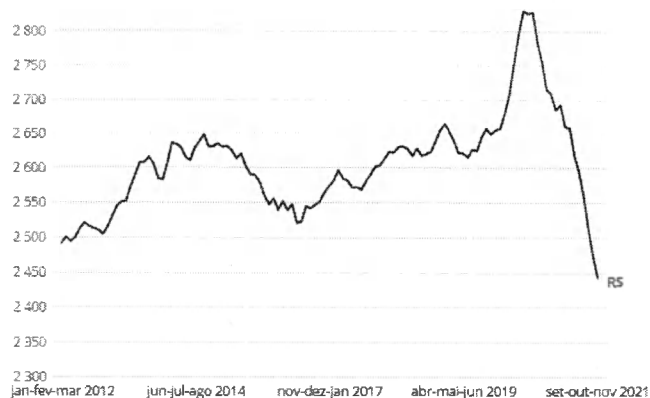

Fonte: IBGE

O número de empregados sem carteira assinada no setor privado cresceu 7,4% na comparação com o trimestre anterior, para 12,2 milhões de pessoas. Já entre os com carteira, a alta foi proporcionalmente menor, de 4%, para 34,2 milhões.

## SETOR PÚBLICO

De acordo com os dados divulgados pelo governo, o déficit registrado em janeiro deste ano representa o quarto ano seguido com resultado negativo da balança para meses de janeiro.

## Balança comercial

Resultado para meses de janeiro

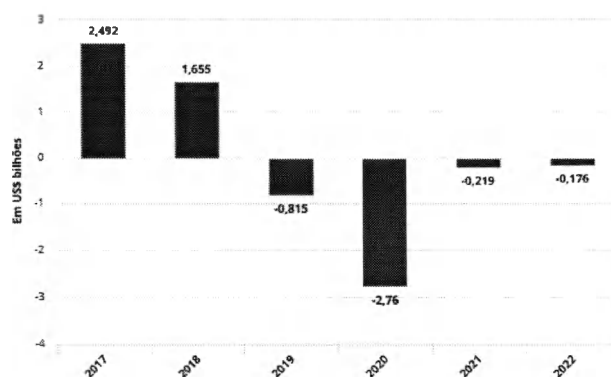

Fonte: Ministério da Economia

De acordo com o Ministério da Economia, as exportações, pela média diária, registraram alta de 25,3% em janeiro na comparação com o mesmo período do ano passado. Já as compras do exterior avançaram 24,6% nesta comparação.

Segundo o Ministério da Economia, as vendas externas bateram recorde para meses de janeiro e as importações foram as maiores, para o primeiro mês de um ano, desde 2014.

No caso das exportações, houve aumento de 97,5% nas vendas da agropecuária, recuo de 18,76% da indústria extrativa e aumento de 36,1% da indústria de transformação.

*[Handwritten signatures]*



# FUNPREMISUL

FUNDO DE PREVIDÊNCIA MUNICIPAL DE ITAÚNA DO SUL  
ITAÚNA DO SUL - ESTADO DO PARANÁ

Av. Brasil, 883, CEP: 87980.000 – Fone: (0XX) 44 3436.1087  
CNPJ: 04.424.482/0001-68

As importações, por sua vez, tiveram queda no setor agropecuário (-15,7%), aumento de 325,8% nas aquisições da indústria extrativa e crescimento de 14,9% nas compras do exterior da indústria de transformação em janeiro.

## INFLAÇÃO

O IPCA, índice oficial de inflação do Brasil, iniciou o ano com alta de 0,54%, estando dentro do intervalo das projeções realizadas. Já no acumulado de 12 meses, o índice acumula alta de 10,38%.

O maior impacto no período foi de alimentação e bebidas, com alta de 1,11% no mês. Já os artigos de residência aceleraram 1,82%. Por outro lado, os preços das passagens aéreas diminuíram (-18,35%) e os dos combustíveis também (-1,23%).

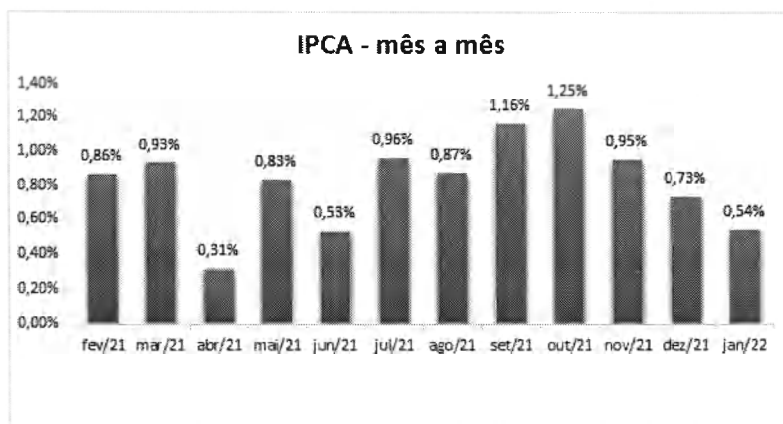

O INPC, Índice Nacional de Preços ao Consumidor, elevou 0,67%. Como resultado, o índice acumula 10,60% de elevação em 12 meses segundo IBGE.

A alta dos preços nos alimentos (1,08%) foi um dos principais contribuintes para o avanço do INPC.

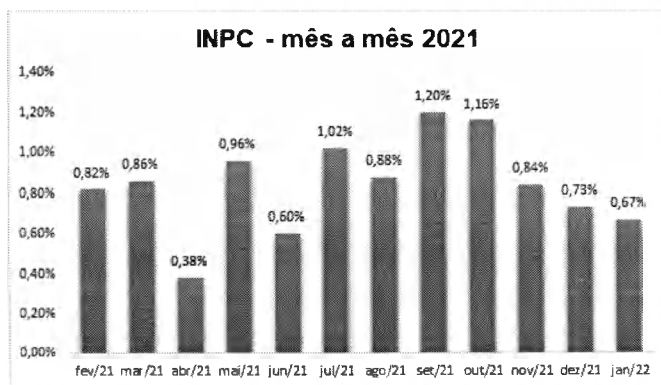

## CÂMBIO E SETOR EXTERNO

Durante o mês de janeiro o real se valorizou frente ao dólar, acumulando quase 5% de queda da moeda norte americana e encerrou o mês com cotação de R\$5,66. Sendo assim, segundo dados da Economatica, o Brasil é o país onde o dólar mais se desvalorizou em 2022.

*[Handwritten signatures and initials]*



# FUNPREMISUL

FUNDO DE PREVIDÊNCIA MUNICIPAL DE ITAÚNA DO SUL  
ITAÚNA DO SUL - ESTADO DO PARANÁ  
Av. Brasil, 883, CEP: 87980.000 – Fone: (0XX) 44 3436.1087  
CNPJ: 04.424.482/0001-68

O aumento do investimento estrangeiro no Brasil por conta da alta da Selic é um dos principais motivos que levou o real a se valorizar, além do aumento dos preços das commodities no mercado internacional.

## Varição do dólar em 2022

Cotação de fechamento, em R\$

— Dólar comercial — Dólar turismo (sem IOF)

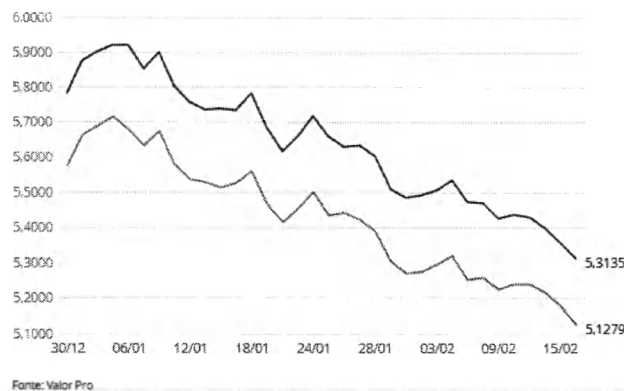

Fonte: Valor Pro

## PERSPECTIVA

No Brasil, a expectativa divulgada no Boletim Focus mais recente é de que o PIB cresça apenas 0,30% em 2022. Além disso, o mercado prevê novas altas na taxa Selic para as próximas reuniões do Copom, podendo chegar a 12,25% até o fim do ano, afim de conter os avanços da inflação. Dessa maneira, a quantidade de investidores estrangeiros no país tende a aumentar tendo em vista as possibilidades dos mesmos capturarem rentabilidades nos títulos brasileiros.

A expectativa para 2022 é de que os preços das commodities e as taxas de câmbio tendem a se estabilizar, o que impacta diretamente nas exportações brasileiras.

A preocupação com o quadro fiscal, o grave endividamento do país, segue sendo um tema de preocupação, principalmente devido as manobras do governo para ampliar o teto de gastos.

Outro fator que tende a trazer um cenário mais desafiador é a antecipação da corrida eleitoral, onde há uma expectativa de alta polarização entre os candidatos à presidência.

Sendo assim, conclui se cautela ao assumimos posições mais arriscadas no curto prazo, a volatilidade nos mercados deve se manter ainda sem desenhar um horizonte claro, em razão principalmente pelo nosso cenário político.

Sobre a nossa ótica, manteremos cautela em fundos com estratégias de longuíssimos e longo prazo e diante da expectativa de alta na taxa de juros fundos atrelados ao CDI tendem a ter bom desempenho.

*[Handwritten signatures and initials]*



# FUNPREMISUL

## FUNDO DE PREVIDÊNCIA MUNICIPAL DE ITAÚNA DO SUL ITAÚNA DO SUL - ESTADO DO PARANÁ

Av. Brasil, 883, CEP: 87980.000 – Fone: (0XX) 44 3436.1087  
CNPJ: 04.424.482/0001-68

### 6.1 EXPECTATIVAS DE MERCADO –

BANCO CENTRAL DO BRASIL		Focus		Relatório de Mercado		Expectativas de Mercado																25 de fevereiro de 2022								
						2022				2023				2024				2025				▲ Aumento ▼ Diminuição = Estabilidade * comentários dos indicadores estão no Focus-Relatório de Mercado anterior; os sinais entre parênteses expressam o número de semanas em que vem ocorrendo o último comportamento; ** respondentes nos últimos 30 dias; *** respondentes nos últimos 3 dias úteis								
Mediana - Agregado		Há 4 semanas	Há 1 semana	Hoje	Comp. semanal*	Resp. **	S. dias úteis	Resp. ***	Há 4 semanas	Há 1 semana	Hoje	Comp. semanal*	Resp. **	S. dias úteis	Resp. ***	Há 4 semanas	Há 1 semana	Hoje	Comp. semanal*	Resp. **	S. dias úteis	Resp. ***	Há 4 semanas	Há 1 semana	Hoje	Comp. semanal*	Resp. **	S. dias úteis	Resp. ***	
IPCA (variação %)		5,38	5,56	5,60	▲ (7)	144	5,61	55	3,50	3,50	3,53	▲ (1)	138	3,57	57	3,00	3,00	3,10	▲ (1)	107	3,00	3,00	3,00	▲ (33)	100	3,00	3,00	3,00	▲ (33)	100
PIB Total (variação % sobre ano anterior)		0,30	0,30	0,30	== (4)	101	0,30	34	1,15	1,50	1,50	== (2)	81	1,50	20	2,50	2,00	2,00	== (11)	98	2,00	2,00	2,00	▲ (10)	65	2,00	2,00	2,00	▲ (10)	65
Câmbio (R\$/US\$)		5,60	5,50	5,50	== (1)	170	5,44	46	5,50	5,35	5,31	▼ (3)	106	5,43	44	5,40	5,30	5,30	== (1)	81	5,10	5,30	5,20	▼ (2)	79	5,10	5,30	5,20	▼ (2)	79
Selic (% a.a.)		13,75	12,25	12,25	== (2)	110	12,25	50	8,00	8,00	8,00	== (12)	115	8,25	40	7,00	8,00	7,75	▼ (1)	100	7,00	8,00	7,00	▲ (14)	90	7,00	8,00	7,00	▲ (14)	90
ICPA (variação %)		6,00	4,12	6,54	▲ (5)	81	6,00	30	4,01	4,05	4,00	▲ (2)	76	4,72	28	4,00	4,00	4,00	== (18)	61	4,00	4,00	4,00	▲ (16)	60	4,00	4,00	4,00	▲ (16)	60
ICPA Administrados (variação %)		5,10	4,00	4,77	▼ (5)	84	4,00	27	3,90	4,37	4,18	▲ (2)	70	4,25	21	3,50	3,50	3,50	== (44)	44	3,25	3,25	3,25	▲ (1)	46	3,25	3,25	3,25	▲ (1)	46
Conta corrente (US\$ bilhões)		-21,43	-22,54	-21,27	▲ (1)	28	-19,00	11	-14,73	-13,37	-13,74	▼ (1)	24	-10,57	8	43,75	-40,00	40,00	== (1)	37	-47,50	-41,34	-41,34	▲ (1)	14	-47,50	-41,34	-41,34	▲ (1)	14
Balanço comercial (US\$ bilhões)		92,20	81,53	80,96	▲ (2)	29	80,00	9	51,00	52,00	51,60	▼ (3)	23	50,50	8	30,00	52,85	52,43	== (1)	15	50,00	51,82	52,82	▲ (1)	12	50,00	51,82	52,82	▲ (1)	12
Investimento direto no país (US\$ bilhões)		60,00	60,00	60,00	== (4)	16	60,00	11	70,00	70,00	69,60	▼ (1)	24	70,00	10	70,00	70,00	70,00	== (1)	17	80,00	78,81	78,81	▲ (1)	14	80,00	78,81	78,81	▲ (1)	14
Dívida líquida do setor público (% do PIB)		82,35	80,90	80,50	▼ (1)	31	80,31	10	66,41	64,00	63,93	▼ (6)	20	63,85	9	80,33	80,00	85,70	▼ (1)	13	71,45	66,95	66,97	▲ (2)	16	71,45	66,95	66,97	▲ (2)	16
Resultado primário (% do PIB)		-1,00	-0,88	-0,80	▲ (1)	11	-0,70	14	-0,65	-0,50	-0,50	== (1)	20	-0,50	14	0,30	-0,20	-0,20	== (1)	23	0,00	0,15	0,10	▼ (2)	21	0,00	0,15	0,10	▼ (2)	21
Resultado nominal (% do PIB)		-0,20	-0,00	-0,00	== (2)	22	0,05	10	-0,35	-0,35	-0,35	== (1)	20	-0,30	10	-0,00	0,30	0,15	▼ (1)	18	-0,63	-0,00	-0,05	▼ (1)	14	-0,63	-0,00	-0,05	▼ (1)	14

### 7 ALOCAÇÃO ESTRATÉGICA DOS RECURSOS

Na aplicação dos recursos, os responsáveis pela gestão das aplicações dos recursos do **MUNICÍPIO DE ITAÚNA DO SUL, ESTADO DO PARANÁ** devem observar os limites e critérios estabelecidos nesta Política de Investimentos, na Resolução CMN nº 4.963/2021 e qualquer outro ato normativo relacionado ao tema, emitido pelos órgãos fiscalizadores e normatizadores.

A estratégia de alocação dos recursos para os próximos cinco anos, leva em consideração não somente o cenário macroeconômico como também as especificidades da estratégia definida pelo resultado da análise do fluxo de caixa atuarial e as projeções futuras de déficit e/ou superávit.

*[Handwritten signatures and initials]*



# FUNPREMISUL

FUNDO DE PREVIDÊNCIA MUNICIPAL DE ITAÚNA DO SUL  
ITAÚNA DO SUL - ESTADO DO PARANÁ

Av. Brasil, 883, CEP: 87980.000 – Fone: (0XX) 44 3436.1087

CNPJ: 04.424.482/0001-68

## Alocação Estratégica para o exercício de 2022

Segmento	Tipo de Ativo	Limite da Resolução CMN %	Estratégia de Alocação - Política de Investimento de 2022			Estratégia de Alocação - para os próximos cinco exercícios	
			Limite Inferior (%)	Estratégia Alvo (%)	Limite Superior (%)	Limite Inferior (%)	Limite Superior (%)
Renda Fixa	Títulos Públicos de emissão do TN – Art. 7º, I, "a"	100,00%	0,00%	0,00%	20,00%	0,00%	20,00%
	FI 100% títulos TN - Art. 7º, I, "b"	100,00%	0,00%	70,00%	100,00%	0,00%	100,00%
	ETF - 100% Títulos Públicos - Art. 7º, I "c"	100,00%	0,00%	0,00%	0,00%	0,00%	0,00%
	Operações Compromissadas - Art. 7º, II	5,00%	0,00%	0,00%	0,00%	0,00%	0,00%
	FI Renda Fixa - Art. 7º, III, Alínea "a"	60,00%	0,00%	30,00%	60,00%	0,00%	60,00%
	ETF - Renda Fixa - Art. 7º, III, Alínea "b"	60,00%	0,00%	0,00%	0,00%	0,00%	0,00%
	Renda Fixa de emissão bancária - Art. 7º, IV	20,00%	0,00%	0,00%	20,00%	0,00%	20,00%
	FI em Direitos Creditórios - sênior - Art. 7º, V, Alínea "a"	5,00%	0,00%	0,00%	0,00%	0,00%	0,00%
	FI Renda Fixa "Crédito Privado" - Art. 7º, V, Alínea "b"	5,00%	0,00%	0,00%	0,00%	0,00%	0,00%
	FI de Debêntures Infraestrutura - Art. 7º, V, Alínea "c"	5,00%	0,00%	0,00%	0,00%	0,00%	0,00%
	<b>Limite de Renda Fixa</b>	<b>100,00%</b>	<b>0,00%</b>	<b>100,00%</b>	<b>200,00%</b>	<b>0,00%</b>	<b>200,00%</b>
Renda Variável e Estrut.	FI de Ações - Art. 8º, I	30,00%	0,00%	0,00%	30,00%	0,00%	30,00%
	ETF - Índice de Ações - Art. 8º, II	30,00%	0,00%	0,00%	0,00%	0,00%	0,00%
	FI Multimercado - Art. 10º, I.	10,00%	0,00%	0,00%	0,00%	0,00%	0,00%
	FI em Participações - 10º, II	5,00%	0,00%	0,00%	0,00%	0,00%	0,00%
	FI Mercado de Acesso - Art. 10º, III.	5,00%	0,00%	0,00%	0,00%	0,00%	0,00%
	FI Imobiliário - Art. 11º	5,00%	0,00%	0,00%	0,00%	0,00%	0,00%
	<b>Limite de Renda Variável e Estruturado</b>	<b>30,00%</b>	<b>0,00%</b>	<b>0,00%</b>	<b>30,00%</b>	<b>0,00%</b>	<b>30,00%</b>
Invest. No Exterior	FI de Renda Fixa - Dívida Externa - Art. 9º, I	10,00%	0,00%	0,00%	0,00%	0,00%	0,00%
	FI Constituídos no Brasil - Investimentos no Exterior - Art. 9º, II	10,00%	0,00%	0,00%	0,00%	0,00%	0,00%
	FI em Ações BDR Nível I - - Art. 9º, III	10,00%	0,00%	0,00%	10,00%	0,00%	10,00%
	<b>Limite de Investimentos no Exterior</b>	<b>10,00%</b>	<b>0,00%</b>	<b>0,00%</b>	<b>10,00%</b>	<b>0,00%</b>	<b>10,00%</b>
Consignado	Emprestimo Consignado - Art. 12	5,00%	0,00%	0,00%	0,00%	0,00%	0,00%
<b>Total da Carteira de Investimentos</b>			<b>0,00%</b>	<b>100,00%</b>	<b>240,00%</b>	<b>0,00%</b>	<b>280,00%</b>
Disponibilidades	Disponibilidades Financeiras - Art. 20	0,00%					
<b>PL TOTAL</b>							

*[Handwritten signatures and initials]*



# FUNPREMISUL

FUNDO DE PREVIDÊNCIA MUNICIPAL DE ITAÚNA DO SUL  
ITAÚNA DO SUL - ESTADO DO PARANÁ

Av. Brasil, 883, CEP: 87980.000 – Fone: (0XX) 44 3436.1087

CNPJ: 04.424.482/0001-68

O **MUNICÍPIO DE ITAÚNA DO SUL, ESTADO DO PARANÁ** considera os limites apresentados no resultado do estudo técnico elaborado através das reservas técnicas atuariais e as reservas matemáticas projetadas pelo cálculo atuarial o que pode exigir maior flexibilidade nos níveis de liquidez da carteira de investimentos. Foram observados, também, a compatibilidade dos ativos investidos com os prazos e taxas das obrigações presentes e futuras do Regime Próprio.

Para a elaboração e definição dos limites apresentados foram considerados inclusive as análises mercadológicas e as perspectivas, bem como a compatibilidade dos ativos investidos atualmente pelo **MUNICÍPIO DE ITAÚNA DO SUL, ESTADO DO PARANÁ** com os prazos, montantes e taxas das obrigações atuariais presentes e futuras.

## 7.1 SEGMENTO DE RENDA FIXA

Obedecendo os limites permitidos no segmento de renda fixa pela Resolução CMN nº 4.963/2021, o **MUNICÍPIO DE ITAÚNA DO SUL, ESTADO DO PARANÁ** propõe-se adotar o **limite de máximo de 100% (cem por cento) dos investimentos.**

A negociação de títulos públicos no mercado secundário (compra/venda de títulos públicos) obedecerá ao disposto, Art. 7º, inciso I, alínea "a" da Resolução CMN nº 4.963/2021, onde deverão estar registrados no Sistema Especial de Liquidação e de Custódia (SELIC).

A comercialização dos Títulos Públicos e demais Ativos Financeiros, deverão acontecer através de plataformas eletrônicas administradas por sistemas autorizados a funcionar pelo Banco Central do Brasil ou pela Comissão de Valores Mobiliários, nas suas respectivas áreas de competência, admitindo-se, ainda, aquisição em ofertas públicas do Tesouro Nacional por intermédio das instituições regularmente habilitadas.

Na aquisição dos Títulos Públicos Federais contabilizados pelos respectivos custos de aquisição, acrescidos dos rendimentos auferidos, o **MUNICÍPIO DE ITAÚNA DO SUL, ESTADO DO PARANÁ** deverá cumprir cumulativamente as exigências da Portaria MF nº 577, de 27 de dezembro de 2017 sendo elas:

- a) seja observada a sua compatibilidade com os prazos e taxas das obrigações presentes e futuras do RPPS;
- b) sejam classificados separadamente dos ativos para negociação, ou seja, daqueles adquiridos com o propósito de serem negociados, independentemente do prazo a decorrer da data da aquisição;
- c) seja comprovada a intenção e capacidade financeira do RPPS de mantê-los em carteira até o vencimento;  
e
- d) sejam atendidas as normas de atuária e de contabilidade aplicáveis aos RPPS, inclusive no que se refere à obrigatoriedade de divulgação das informações relativas aos títulos adquiridos, ao impacto nos resultados e aos requisitos e procedimentos, na hipótese de alteração da forma de precificação dos títulos de emissão do Tesouro Nacional.

*[Handwritten signature]*



# FUNPREMISUL

FUNDO DE PREVIDÊNCIA MUNICIPAL DE ITAÚNA DO SUL  
ITAÚNA DO SUL - ESTADO DO PARANÁ

Av. Brasil, 883, CEP: 87980.000 – Fone: (0XX) 44 3436.1087  
CNPJ: 04.424.482/0001-68

## 7.2 SEGMENTO DE RENDA VARIÁVEL, INVESTIMENTOS ESTRUTURADOS E FUNDOS DE INVESTIMENTOS IMOBILIÁRIOS E INVESTIMENTOS ESTRUTURADOS

Em relação aos segmentos de renda variável, investimentos estruturados e fundos de investimentos imobiliários, a Resolução CMN nº 4.963/2021 estabelece que o limite legal dos recursos alocados nos segmentos, não poderão exceder cumulativamente ao limite de 30% da totalidade dos recursos em moeda corrente.

Neste sentido, o **MUNICÍPIO DE ITAÚNA DO SUL, ESTADO DO PARANÁ** propõe adotar como limite máximo o percentual de 30% da totalidade dos recursos.

São considerados como investimentos estruturados segundo Resolução CMN nº 4963/2021, os fundos de investimento classificados como multimercado, os fundos de investimento em participações - FIPs e os fundos de investimento classificados como "Ações - Mercado de Acesso".

## 7.3 SEGMENTO DE INVESTIMENTOS NO EXTERIOR

No segmento classificado como "Investimentos no Exterior", a Resolução CMN nº 4.963/2021 estabelece que o limite legal dos recursos alocados não poderá exceder cumulativamente ao limite de 10% (dez por cento) da totalidade dos recursos em moeda corrente.

Neste sentido, o **MUNICÍPIO DE ITAÚNA DO SUL, ESTADO DO PARANÁ** propõe adotar como limite máximo o percentual de 10% da totalidade dos recursos.

Deverão ser considerados apenas os fundos de investimentos constituídos no exterior que possuam histórico de 12 (doze) meses, que seus gestores estejam em atividade há mais de 5 (cinco) anos e administrem o montante de recursos de terceiros equivalente a US\$ 5 bilhões de dólares na data do aporte.

## 7.4 EMPRÉSTIMO CONSIGNADO

Para o segmento de empréstimos a segurados, na modalidade consignados, a Resolução CMN nº 4.963/2021 estabelece que o limite legal de 5% da totalidade dos recursos em moeda corrente.

Devido à complexidade na construção e adoção de parâmetros específicos de governança para o processo de implantação da modalidade, o **MUNICÍPIO DE ITAÚNA DO SUL, ESTADO DO PARANÁ** propõe adotar, neste momento, como limite o percentual de 0% da totalidade dos recursos.

No processo de implantação da modalidade, não serão considerados desenquadramentos os limites aqui definidos, tendo o **MUNICÍPIO DE ITAÚNA DO SUL, ESTADO DO PARANÁ** prazo de 60 (sessenta) dias para revisão e adequação da sua Política de Investimentos em atendimento aos novos parâmetros, especificamente o Art. 12, § 11 da Resolução CMN nº 4.963/2021.

*[Handwritten signatures and initials]*



# FUNPREMISUL

FUNDO DE PREVIDÊNCIA MUNICIPAL DE ITAÚNA DO SUL  
ITAÚNA DO SUL - ESTADO DO PARANÁ

Av. Brasil, 883, CEP: 87980.000 – Fone: (0XX) 44 3436.1087  
CNPJ: 04.424.482/0001-68

## 7.5 LIMITES GERAIS

No acompanhamento dos limites gerais da carteira de investimentos do **MUNICÍPIO DE ITAÚNA DO SUL, ESTADO DO PARANÁ** em atendimento aos limites aqui estabelecidos e da Resolução CMN nº 4.963/2021, serão consolidadas as posições das aplicações dos recursos realizados direta e indiretamente por meio de fundos de investimentos e fundos de investimentos em cotas de fundos de investimentos.

Os limites utilizados para investimentos em títulos e valores mobiliários de emissão ou coobrigação de uma mesma pessoa jurídica serão os mesmos dispostos na Resolução CMN nº 4.963/2021.

No que tange ao limite geral de exposição por fundos de investimentos e em cotas de fundos de investimentos, fica o **MUNICÍPIO DE ITAÚNA DO SUL, ESTADO DO PARANÁ** limitado a 20% de exposição, com exceção dada aos fundos de investimentos enquadrados no Art. 7º, inciso I, alínea "b" da Resolução CMN nº 4.963/2021.

A exposição do total das aplicações dos recursos do **MUNICÍPIO DE ITAÚNA DO SUL, ESTADO DO PARANÁ** no patrimônio líquido de um mesmo fundo de investimento limita-se a 15% (quinze por cento). Para os fundos de investimentos classificados como FIDC - Fundos de Investimentos em Direitos Creditórios, Crédito Privado e FI de Infraestrutura, a exposição no patrimônio líquido de um mesmo fundo de investimento limitar-se-ão à 5% (cinco por cento).

Para os fundos de investimentos classificados como FIDC - Fundos de Investimentos em Direitos Creditórios, que fazem parte da carteira de investimentos do **MUNICÍPIO DE ITAÚNA DO SUL, ESTADO DO PARANÁ** a partir de 1º de janeiro de 2015, o limite estabelecido no parágrafo anterior, deverá ser calculado em proporção ao total de cotas da classe sênior e não do total de cotas do fundo de investimento.

O total das aplicações dos recursos do **MUNICÍPIO DE ITAÚNA DO SUL, ESTADO DO PARANÁ** em fundos de investimento não pode exceder a 5% (cinco por cento) do volume total de recursos de terceiros gerido por um mesmo gestor ou por gestoras ligadas ao seu respectivo grupo econômico.

Na obtenção da Certificação Institucional Pró-Gestão, os limites definidos nesta Política de Investimentos serão elevados gradativamente de acordo com o nível conquistado em consonância com o disposto no art. 7º, § 7º, art. 8º, § 3º e art. 10º, § 2º da Resolução CMN nº 4.963/2021.

Em eventual desenquadramento dos limites aqui definidos, o Comitê de Investimentos juntamente com o Gestor dos Recursos, deverão se ater as Políticas de Contingência definidas nesta Política de Investimentos.

## 7.6 DEMAIS ENQUADRAMENTO

O **MUNICÍPIO DE ITAÚNA DO SUL, ESTADO DO PARANÁ** considera todos os limites estipulados nesta Política de Investimentos e na Resolução CMN nº 4.963/2021, destacando especificamente:

a) Poderão ser mantidas em carteira de investimentos, por até 180 (cento e oitenta) dias, as aplicações que passem a ficar desenquadradas em relação a esta Política de Investimentos e a Resolução CMN nº 4.963/2021, desde que seja comprovado que o desenquadramento foi decorrente de situações involuntárias, para as quais não tenha dado causa, e que o seu desinvestimento ocasionaria, comparativamente à sua manutenção, maiores riscos para o atendimento

*[Handwritten signatures and initials]*



# FUNDREMISUL

## FUNDO DE PREVIDÊNCIA MUNICIPAL DE ITAÚNA DO SUL ITAÚNA DO SUL - ESTADO DO PARANÁ

Av. Brasil, 883, CEP: 87980.000 – Fone: (0XX) 44 3436.1087  
CNPJ: 04.424.482/0001-68

aos princípios segurança, rentabilidade, solvência, liquidez, motivação, adequação a natureza de suas obrigações e transparência;

b) Poderão ainda ser mantidas em carteira de investimentos, até seu respectivo encerramento, os fundos de investimentos que apresentem prazos para vencimento, resgate, carência ou conversão de cotas superior a 180 (cento e oitenta) dias, estando o **MUNICÍPIO DE ITAÚNA DO SUL, ESTADO DO PARANÁ** obrigado a demonstrar a adoção de medidas de melhoria da governança e do controle de riscos na gestão dos recursos.

*Serão entendidos como situações involuntárias:*

a) Entrada em vigor de alterações da Resolução vigente;

b) Resgate de cotas de fundos de investimento por um outro cotista, nos quais o **MUNICÍPIO DE ITAÚNA DO SUL, ESTADO DO PARANÁ** não efetue novos aportes;

c) Valorização ou desvalorização dos demais ativos financeiros e fundos de investimentos que incorporam a carteira de investimentos do **MUNICÍPIO DE ITAÚNA DO SUL, ESTADO DO PARANÁ**;

d) Reorganização da estrutura do fundo de investimento em decorrência de incorporação, fusão, cisão e transformação ou de outras deliberações da assembleia geral de cotistas, após as aplicações realizadas pelo **MUNICÍPIO DE ITAÚNA DO SUL, ESTADO DO PARANÁ**;

e) Ocorrência de eventos de riscos que prejudiquem a formação das reservas e a evolução do patrimônio do **MUNICÍPIO DE ITAÚNA DO SUL, ESTADO DO PARANÁ** ou quando decorrentes de revisão do plano de custeio e da segregação da massa;

f) Aplicações efetuadas na aquisição de cotas de fundo de investimento destinado exclusivamente a investidores qualificados ou profissionais, caso o **MUNICÍPIO DE ITAÚNA DO SUL, ESTADO DO PARANÁ** deixe de atender aos critérios estabelecidos para essa categorização em regulamentação específica; e

g) Aplicações efetuadas em fundos de investimentos ou ativos financeiros que deixarem de observar os requisitos e condições previstos na Resolução CMN nº 4.963/2021.

Complementarmente ao processo de Credenciamento, somente serão considerados aptos ou enquadrados a receberem recursos do **MUNICÍPIO DE ITAÚNA DO SUL, ESTADO DO PARANÁ** os fundos de investimento que possuam por prestadores de serviços de gestão e administração de recursos, as Instituições Financeiras que atendem cumulativamente as condições:

a) O administrador ou gestor dos recursos seja instituição autorizada a funcionar pelo Banco Central do Brasil, obrigada a instituir comitê de auditoria e comitê de riscos nos termos da regulamentação do Conselho Monetário Nacional;

b) O administrador do fundo de investimento detenha, no máximo, 50% dos recursos sob sua administração oriundos Regimes Próprios de Previdência Social e

*[Handwritten signatures and initials]*



# FUNPREMISUL

FUNDO DE PREVIDÊNCIA MUNICIPAL DE ITAÚNA DO SUL  
ITAÚNA DO SUL - ESTADO DO PARANÁ

Av. Brasil, 883, CEP: 87980.000 – Fone: (0XX) 44 3436.1087  
CNPJ: 04.424.482/0001-68

c) O gestor e o administrador do fundo de investimento tenham sido objeto de prévio credenciamento e que seja considerado pelos responsáveis pela gestão dos recursos do **MUNICÍPIO DE ITAÚNA DO SUL, ESTADO DO PARANÁ** como de boa qualidade de gestão e ambiente de controle de investimento.

Em atendimento aos requisitos dispostos, deverão ser observados apenas quando da aplicação dos recursos, podendo os fundos de investimentos não enquadrados nos termos acima, permanecer na carteira de investimentos do **MUNICÍPIO DE ITAÚNA DO SUL, ESTADO DO PARANÁ** até seu respectivo resgate ou vencimento.

Na obtenção da Certificação Institucional Pró-Gestão, não serão considerados desenquadramentos os limites aqui definidos, tendo o **MUNICÍPIO DE ITAÚNA DO SUL, ESTADO DO PARANÁ** prazo de **60 (sessenta) dias** para revisão e adequação da sua Política de Investimentos em atendimento aos novos limites.

## 7.7 VEDAÇÕES

O Gestor dos Recursos e o Comitê de Investimento do **MUNICÍPIO DE ITAÚNA DO SUL, ESTADO DO PARANÁ** deverão seguir as vedações estabelecidas na Resolução CMN n° 4.963/2021, ficando adicionalmente vedada a aquisição de:

Operações compromissadas lastreadas em títulos públicos e

Aquisição de qualquer ativo final, emitido por Instituições Financeiras com alto risco de crédito.

## 8 CONTROLE DE RISCO

As aplicações financeiras estão sujeitas à incidência de fatores de risco que podem afetar adversamente o seu retorno, e conseqüentemente, fica o **MUNICÍPIO DE ITAÚNA DO SUL, ESTADO DO PARANÁ** obrigado a exercer o acompanhamento e o controle sobre esses riscos, considerando entre eles:

**Risco de Mercado** - é o risco inerente a todas as modalidades de aplicações financeiras disponíveis no mercado financeiro; corresponde à incerteza em relação ao resultado de um investimento financeiro ou de uma carteira de investimento, em decorrência de mudanças futuras nas condições de mercado. É o risco de variações, oscilações nas taxas e preços de mercado, tais como taxa de juros, preços de ações e outros índices. É ligado às oscilações do mercado financeiro.

**Risco de Crédito** - também conhecido como risco institucional ou de contraparte, é aquele em que há a possibilidade de o retorno de investimento não ser honrado pela instituição que emitiu determinado título, na data e nas condições negociadas e contratadas;

**Risco de Liquidez** - surge da dificuldade em se conseguir encontrar compradores potenciais de um determinado ativo no momento e no preço desejado. Ocorre quando um ativo está com baixo volume de negócios e apresenta grandes diferenças entre o preço que o comprador está disposto a pagar (oferta de compra) e aquele que o vendedor gostaria de vender (oferta de venda). Quando é necessário vender algum ativo num mercado ilíquido, tende a ser difícil conseguir realizar a venda sem sacrificar o preço do ativo negociado.

*[Handwritten signatures and initials]*

*A*



# FUNPREMISUL

FUNDO DE PREVIDÊNCIA MUNICIPAL DE ITAÚNA DO SUL  
ITAÚNA DO SUL - ESTADO DO PARANÁ

Av. Brasil, 883, CEP: 87980.000 – Fone: (0XX) 44 3436.1087  
CNPJ: 04.424.482/0001-68

## 8.1 CONTROLE DO RISCO DE MERCADO

O **MUNICÍPIO DE ITAÚNA DO SUL, ESTADO DO PARANÁ** adota o VaR - Value-at-Risk para controle do risco de mercado, utilizando os seguintes parâmetros para o cálculo:

- Modelo paramétrico;
- Intervalo de confiança de 95% (noventa e cinco por cento);
- Horizonte temporal de 21 dias úteis.

Como parâmetro de monitoramento para controle do risco de mercado dos ativos que compõe a carteira, os membros do Comitê de Investimentos e o Gestor dos Recursos deverão observar as referências abaixo estabelecidas e realizar reavaliação destes ativos sempre que as referências pré-estabelecidas forem ultrapassadas.

- Segmento de Renda Fixa: 3,97% do valor alocado neste segmento;
- Segmento de Renda Variável e Estruturados: 23,42% do valor alocado neste segmento e;
- Segmento de Investimento no Exterior 23,25% do valor alocado nesse segmento

Como instrumento adicional de controle, o **MUNICÍPIO DE ITAÚNA DO SUL, ESTADO DO PARANÁ** deverá monitorar a rentabilidade do fundo de investimento em janelas temporais (mês, ano, três meses, seis meses, doze meses e vinte e quatro meses), verificando o alinhamento com o benchmark de cada ativo. Desvios significativos deverão ser avaliados pelos membros do Comitê de Investimentos, que decidirá pela manutenção, ou não, dos investimentos.

## 8.2 CONTROLE DO RISCO DE CRÉDITO

Na hipótese de aplicação de recursos financeiros em fundos de investimento que possuem em sua carteira de investimentos ativos de crédito, subordinam-se que estes sejam emitidas por companhias abertas devidamente operacionais e registrada; e que sejam de baixo risco em classificação efetuada por agência classificadora de risco, o que estiverem de acordo com a tabela abaixo:

AGÊNCIA CLASSIFICADORA DE RISCO	RATING MÍNIMO
STANDARD & POORS	BBB+ (perspectiva estável)
MOODYS	Baa1 (perspectiva estável)
FITCH RATING	BBB+ (perspectiva estável)
AUSTIN RATING	A (perspectiva estável)
LF RATING	A (perspectiva estável)
LIBERUM RATING	A (perspectiva estável)

*Handwritten signatures and initials at the bottom of the page.*



# FUNPREMISUL

FUNDO DE PREVIDÊNCIA MUNICIPAL DE ITAÚNA DO SUL  
ITAÚNA DO SUL - ESTADO DO PARANÁ

Av. Brasil, 883, CEP: 87980.000 – Fone: (0XX) 44 3436.1087  
CNPJ: 04.424.482/0001-68

As agências classificadoras de risco supracitadas estão devidamente registradas na Comissão de Valores Mobiliários - CVM e autorizadas a operar no Brasil. Utilizam o sistema de rating para classificar o nível de risco das instituições financeiras, fundo de investimentos e dos ativos financeiros integrantes da carteira de investimentos dos fundos de investimentos ou demais ativos financeiros.

## 8.3 CONTROLE DO RISCO DE LIQUIDEZ

Nas aplicações em ativos financeiros que tem seu prazo de liquidez superior a 365 (trezentos e sessenta e cinco) dias, a aprovação de alocação dos recursos deverá ser precedida de atestado de compatibilidade que comprove a análise de evidenciação quanto a capacidade do **MUNICÍPIO DE ITAÚNA DO SUL, ESTADO DO PARANÁ** em arcar com o fluxo de despesas necessárias ao cumprimento de suas obrigações atuariais, até a data da disponibilização dos recursos investidos.

Entende-se como atestado de compatibilidade que comprova a análise de evidenciação quanto a capacidade em arcar com o fluxo de despesas necessárias ao cumprimento de suas obrigações atuariais, até a data da disponibilização dos recursos investidos, o estudo de ALM - Asset Liability Management.

## 9 ALM - ASSET LIABILITY MANAGEMENT

As aplicações dos recursos e sua continuidade deverão observar a compatibilidade dos ativos investidos com os prazos, montantes e taxas das obrigações atuariais presentes e futuras do **MUNICÍPIO DE ITAÚNA DO SUL, ESTADO DO PARANÁ** com o objetivo de manter o equilíbrio econômico-financeiro entre ativos e passivos.

Para garantir a compatibilidade, os responsáveis pelo **MUNICÍPIO DE ITAÚNA DO SUL, ESTADO DO PARANÁ** devem manter os procedimentos e controles internos formalizados para a gestão do risco de liquidez das aplicações de forma que os recursos estejam disponíveis na data do pagamento dos benefícios e demais obrigações do Regime. Deverão inclusive realizar o acompanhamento dos fluxos de pagamentos dos ativos, assegurando o cumprimento dos prazos e dos montantes das obrigações do **MUNICÍPIO DE ITAÚNA DO SUL, ESTADO DO PARANÁ**.

Para se fazer cumprir as obrigatoriedades descritas acima, o **MUNICÍPIO DE ITAÚNA DO SUL, ESTADO DO PARANÁ** buscará a adoção da ferramenta de gestão conhecida como estudo de ALM - Asset Liability Management.

O estudo compreende a forma pormenorizadamente da liquidez da carteira de investimentos em honrar os compromissos presentes e futuros, proporcionado ao **MUNICÍPIO DE ITAÚNA DO SUL, ESTADO DO PARANÁ** a busca pela otimização da carteira de investimentos, apresentando a melhor trajetória para o cumprimento da meta de rentabilidade, resguardando o melhor resultado financeiro possível também no longo prazo.

O estudo de ALM - Asset Liability Management deverá ser providenciado no mínimo uma vez ao ano, após o fechamento da Avaliação Atuarial, sendo necessário seu acompanhamento periódico, com emissão de Relatórios de Acompanhamento que proporcionará as atualizações de seus resultados em uma linha temporal não superior a um semestre.

Sua obrigatoriedade encontra-se prevista na Resolução CMN nº 4.963/2021, art. 6º, § 1º; Portaria nº 185/2015, art. 2º; Portaria MPS nº 519/2011, art. 3º, § 4º; Portaria nº 464/2018, art. 73º; Instrução Normativa nº 2/2018, art. 4º e Instrução Normativa nº 9/2018, art. 5º, § 1º ao § 5º.

*[Handwritten signatures and initials]*



# FUNPREMISUL

FUNDO DE PREVIDÊNCIA MUNICIPAL DE ITAÚNA DO SUL  
ITAÚNA DO SUL - ESTADO DO PARANÁ

Av. Brasil, 883, CEP: 87980.000 – Fone: (0XX) 44 3436.1087  
CNPJ: 04.424.482/0001-68

## 10 POLÍTICA DE TRANSPARÊNCIA

As informações contidas nessa Política de Investimentos e em suas possíveis revisões deverão ser disponibilizadas aos interessados, no prazo de 30 (trinta) dias contados de sua aprovação, observados os critérios estabelecidos através dos atos normativos vigentes.

À vista da exigência contida no art. 4º, incisos I, II, III, IV e V, parágrafo primeiro e segundo e ainda, art. 5º da Resolução CMN nº 4.963/2021, a Política de Investimentos deverá ser disponibilizada no site do **MUNICÍPIO DE ITAÚNA DO SUL, ESTADO DO PARANÁ** Diário Oficial do Município ou em local de fácil acesso e visualização, sem prejuízo de outros canais oficiais de comunicação.

Todos e demais documentos correspondentes a análise, avaliação, gerenciamento, assessoramento e decisão, deverão ser disponibilizados via Portar de Transparência de própria autoria ou na melhor qualidade de disponibilização aos interessados.

## 11 CREDENCIAMENTO

Seguindo a Portaria MPS nº 519/2011, em seu Art. 3º, inciso IX, determina que antes da realização de qualquer novo aporte, o **MUNICÍPIO DE ITAÚNA DO SUL, ESTADO DO PARANÁ** na figura de seu Comitê de Investimentos, deverá assegurar que as Instituições Financeiras escolhidas para receber as aplicações dos recursos tenham sido objeto de prévio credenciamento.

Complementarmente, a própria Resolução CMN nº 4.963/2021 em seu Art. 1º, §1º, inciso VI e §3º, determina que as Instituições Financeiras escolhidas para receber as aplicações dos recursos deverão passar pelo prévio credenciamento. Adiciona ainda o acompanhamento e a avaliação do gestor e do administrador dos fundos de investimento.

Considerando todas as exigências, o **MUNICÍPIO DE ITAÚNA DO SUL, ESTADO DO PARANÁ** através de seu Edital de Credenciamento, deverá atestar o cumprimento integral todos os requisitos mínimos de credenciamento, inclusive:

- a) atos de registro ou autorização para funcionamento expedido pelo Banco Central do Brasil ou Comissão de Valores Mobiliários ou órgão competente;
- b) elevado padrão ético de conduta nas operações realizadas no mercado financeiro e ausência de restrições que, a critério do Banco Central do Brasil, da Comissão de Valores Mobiliários ou de outros órgãos competentes desaconselhem um relacionamento seguro e
- c) regularidade fiscal e previdenciária.

Quando se tratar de fundos de investimentos, o credenciamento previsto recairá sobre a figura do seu gestor e do administrador. Assim sendo, o **MUNICÍPIO DE ITAÚNA DO SUL, ESTADO DO PARANÁ** deverá adicionar a lista acima os seguintes documentos:

- a) Termo de Análise e Atestado de Credenciamento de Administrador e Gestor de FI - Art. 21º, § 2º, incisos I, II e III, da Resolução CMN nº 4.963/2021;

*[Handwritten signatures and initials]*



# FUNPREMISUL

FUNDO DE PREVIDÊNCIA MUNICIPAL DE ITAÚNA DO SUL  
ITAÚNA DO SUL - ESTADO DO PARANÁ

Av. Brasil, 883, CEP: 87980.000 – Fone: (0XX) 44 3436.1087  
CNPJ: 04.424.482/0001-68

- b) Termo de Análise de Credenciamento e Atestado de Credenciamento - Demais Administradores ou Gestor de FI;
- c) Anexo ao Credenciamento - Análise de Fundo de Investimento;
- d) Termo de Análise do Cadastramento do Distribuidor.

No processo de análise das Instituições Financeiras, prestadores de serviços dos fundos de investimentos, o **MUNICÍPIO DE ITAÚNA DO SUL, ESTADO DO PARANÁ** deverá analisar no mínimo:

- a) o histórico e experiência de atuação do gestor e do administrador do fundo de investimento e de seus controladores;
- b) o volume de recursos sob sua gestão e administração, bem como quanto a qualificação do corpo técnico e segregação de atividades e
- c) aderência da rentabilidade aos indicadores de desempenho e riscos assumidos pelos fundos de investimentos sob sua gestão e administração, no período mínimo de dois anos anteriores ao credenciamento.

Em aspectos mais abrangentes, o processo de seleção dos gestores e administradores, deverão ser considerados os aspectos qualitativos e quantitativos, tendo como parâmetro de análise o mínimo:

**Tradição e Credibilidade da Instituição** - envolvendo volume de recursos administrados e geridos, no Brasil e no exterior, capacitação profissional dos agentes envolvidos na administração e gestão de investimentos do fundo, que incluem formação acadêmica continuada, certificações, reconhecimento público etc., tempo de atuação e maturidade desses agentes na atividade, regularidade da manutenção da equipe, com base na rotatividade dos profissionais e na tempestividade na reposição, além de outras informações relacionadas com a administração e gestão de investimentos que permitam identificar a cultura fiduciária da instituição e seu compromisso com princípios de responsabilidade nos investimentos e de governança;

**Gestão do Risco** - envolvendo qualidade e consistência dos processos de administração e gestão, em especial aos riscos de crédito - quando aplicável - liquidez, mercado, legal e operacional, efetividade dos controles internos, envolvendo, ainda, o uso de ferramentas, softwares e consultorias especializadas, regularidade na prestação de informações, atuação da área de "compliance", capacitação profissional dos agentes envolvidos na administração e gestão de risco do fundo, que incluem formação acadêmica continuada, certificações, reconhecimento público etc., tempo de atuação e maturidade desses agentes na atividade, regularidade da manutenção da equipe de risco, com base na rotatividade dos profissionais e na tempestividade na reposição, além de outras informações relacionadas com a administração e gestão do risco;

**Avaliação de aderência dos Fundos aos indicadores de desempenho (Benchmark) e riscos** - envolvendo a correlação da rentabilidade com seus objetivos e a consistência na entrega de resultados no período mínimo de dois anos anteriores ao credenciamento.

Entende-se que os fundos de investimentos possuem uma gestão discricionária, na qual o gestor decide pelos investimentos que vai realizar, desde que, respeitando o regulamento do fundo de investimento e as normas aplicáveis aos Regimes Próprios de Previdência Social.

*[Handwritten signatures and initials]*



# FUNPREMISUL

FUNDO DE PREVIDÊNCIA MUNICIPAL DE ITAÚNA DO SUL  
ITAÚNA DO SUL - ESTADO DO PARANÁ

Av. Brasil, 883, CEP: 87980.000 – Fone: (0XX) 44 3436.1087

CNPJ: 04.424.482/0001-68

No que tange ao distribuidor, instituição integrante do sistema de distribuição ou agente autônomo de investimento, sua análise e registro recairá sobre o contrato para distribuição e mediação do produto ofertado e sua regularidade com a Comissão de Valores Mobiliários - CVM.

## 11.1 PROCESSO DE EXECUÇÃO

O credenciamento se dará por meio eletrônico, através do sistema eletrônico utilizado pelo **MUNICÍPIO DE ITAÚNA DO SUL, ESTADO DO PARANÁ** no âmbito de controle, inclusive no gerenciamento dos documentos e certidões requisitadas.

Fica definido adicionalmente como medida de segurança e como critério documental para credenciamento, o relatório Due Diligence da ANBIMA entendidos como "Seção UM, DOIS e TRÊS".

Encontra-se qualificado participar do processo seletivo qualquer Instituição Financeira administradora e/ou gestora de recursos financeiros dos fundos de investimentos em que figurarem instituições autorizadas a funcionar pelo Banco Central do Brasil obrigadas a instituir comitê de auditoria e comitê de riscos, nos termos das Resoluções CMN nº 3.198/2004 e nº 4.557/2017, respectivamente.

Os demais parâmetros para o credenciamento foram adotados no processo de implantação das regras, procedimentos e controles internos do **MUNICÍPIO DE ITAÚNA DO SUL, ESTADO DO PARANÁ** que visam garantir o cumprimento de suas obrigações, respeitando a Política de Investimentos estabelecida, observados os segmentos, limites e demais requisitos previstos estabelecidos e os parâmetros estabelecidos nas normas gerais de organização e funcionamento dos Regimes Próprios de Previdência Social, em regulamentação da Secretaria de Previdência.

## 11.2 VALIDADE

As análises dos quesitos verificados nos processos de credenciamento, deverão ser atualizados a cada 12 (doze) meses ou sempre que houver a necessidade.

## 12 PRECIFICAÇÃO DE ATIVOS

Os princípios e critérios de precificação para os ativos e os fundos de investimentos que compõe ou que virão a compor a carteira de investimentos do **MUNICÍPIO DE ITAÚNA DO SUL, ESTADO DO PARANÁ** deverão seguir o critério de precificação de marcação a mercado (MaM).

Poderão ser contabilizados pelos respectivos custos de aquisição acrescidos dos rendimentos auferidos os Títulos Públicos Federais, desde que se cumpram cumulativamente as devidas exigências da Portaria MF nº 577, de 27 de dezembro de 2017 já descritos anteriormente.



# FUNPREMISUL

FUNDO DE PREVIDÊNCIA MUNICIPAL DE ITAÚNA DO SUL  
ITAÚNA DO SUL - ESTADO DO PARANÁ

Av. Brasil, 883, CEP: 87980.000 – Fone: (0XX) 44 3436.1087

CNPJ: 04.424.482/0001-68

## 12.1 METODOLOGIA

### 12.1.1 MARCAÇÕES

O processo de **marcação a mercado** consiste em atribuir um preço justo a um determinado ativo ou derivativo, seja pelo preço de mercado, caso haja liquidez, ou seja, na ausência desta, pela melhor estimativa que o preço do ativo teria em uma eventual negociação.

O processo de **marcação na curva** consiste na contabilização do valor de compra de um determinado título, acrescido da variação da taxa de juros, desde que a emissão do papel seja carregada até o seu respectivo vencimento. O valor será atualizado diariamente, sem considerar as oscilações de preço auferidas no mercado.

## 12.2 CRITÉRIOS DE PRECIFICAÇÃO

### 12.2.1 TÍTULOS PÚBLICOS FEDERAIS

São ativos de renda fixa emitidos pelo Tesouro Nacional, que representam uma forma de financiar a dívida pública e permitem que os investidores emprestem dinheiro para o governo, recebendo em troca uma determinada rentabilidade. Possuem diversas características como: liquidez diária, baixo custo, baixíssimo risco de crédito, e a solidez de uma instituição enorme por trás.

Como fonte primária de dados, a curva de títulos em reais, gerada a partir da taxa indicativa divulgada pela ANBIMA e a taxa de juros divulgada pelo Banco Central, encontramos o valor do preço unitário do título público.

#### 12.2.1.1 Marcação a Mercado

Através do preço unitário divulgado no extrato do custodiante, multiplicado pela quantidade de títulos públicos detidos pelo regime, obtivemos o valor a mercado do título público na carteira de investimentos. Abaixo segue fórmula:

$$Vm = PU_{Atual} * QT_{título}$$

Onde:

$Vm$  = Valor de Mercado

$PU_{atual}$  = Preço Unitário Atual

$Qt_{títulos}$  = Quantidade de Títulos em Posse do regime

Handwritten signatures and initials at the bottom of the page.



# FUNPREMISUL

FUNDO DE PREVIDÊNCIA MUNICIPAL DE ITAÚNA DO SUL  
ITAÚNA DO SUL - ESTADO DO PARANÁ

Av. Brasil, 883, CEP: 87980.000 – Fone: (0XX) 44 3436.1087

CNPJ: 04.424.482/0001-68

## 12.2.1.2 Marcação na Curva

Como a precificação na curva é dada pela apropriação natural de juros até a data de vencimento do título, as fórmulas variam de acordo com o tipo de papel, sendo:

### **Tesouro IPCA - NTN-B**

O Tesouro IPCA - NTN-B Principal possui fluxo de pagamento simples, ou seja, o investidor faz a aplicação e resgata o valor de face (valor investido somado à rentabilidade) na data de vencimento do título.

É um título pós-fixado cujo rendimento se dá por uma taxa definida mais a variação da taxa do Índice Nacional de Preço ao Consumidor Amplo em um determinado período.

O Valor Nominal Atualizado é calculado através do VNA na data de compra do título e da projeção do IPCA para a data de liquidação, seguindo a equação:

$$VNA = VNA_{data\ de\ compra} * (1 + IPCA_{projetado})^{1/252}$$

Onde:

$VNA$  = Valor Nominal Atualizado

$VNA_{data\ de\ compra}$  = Valor Nominal Atualizado na data da compra

$IPCA_{projetado}$  = Inflação projetada para o final do exercício

O rendimento da aplicação é recebido pelo investidor ao longo do investimento, por meio do pagamento de juros semestrais e na data de vencimento com resgate do valor de face somado ao último cupom de juros.

### **Tesouro SELIC - LFT**

O Tesouro SELIC possui fluxo de pagamento simples pós-fixado pela variação da taxa SELIC.

O valor projetado a ser pago pelo título, é o valor na data base, corrigido pela taxa acumulada da SELIC até o dia de compra, mais uma correção da taxa SELIC meta para dia da liquidação do título. Sendo seu cálculo:

$$VNA = VNA_{data\ de\ compra} * (1 + SELIC_{meta})^{1/252}$$

Onde:



# FUNDREMISSUL

FUNDO DE PREVIDÊNCIA MUNICIPAL DE ITAÚNA DO SUL  
ITAÚNA DO SUL - ESTADO DO PARANÁ

Av. Brasil, 883, CEP: 87980.000 – Fone: (0XX) 44 3436.1087  
CNPJ: 04.424.482/0001-68

$VNA$  = Valor Nominal Atualizado

$VNA_{data\ de\ compra}$  = Valor Nominal Atualizado na data da compra

$SELIC_{meta}$  = Inflação atualizada

## Tesouro Prefixado - LTN

A LTN é um título prefixado, ou seja, sua rentabilidade é definida no momento da compra, que não faz pagamentos semestrais. A rentabilidade é calculada pela diferença entre o preço de compra do título e seu valor nominal no vencimento, R\$ 1.000,00.

A partir da diferença entre o preço de compra e o de venda, é possível determinar a taxa de rendimento. Essa taxa pode ser calculada de duas formas:

$$\text{Taxa Efetiva no Período} = \left[ \frac{\text{Valor de Venda}}{\text{Valor de Compra}} - 1 \right] * 100$$

Onde:

$\text{Taxa Efetiva no Período}$  = Taxa negociada no momento da compra

$\text{Valor de Venda}$  = Valor de negociação do Título Público na data final

$\text{Valor de Compra}$  = Valor de negociação do Título na aquisição

Ou, tendo como base um ano de 252 dias úteis:

$$\text{Taxa Efetiva no Período} = \left[ \left( \frac{\text{Valor de Venda}}{\text{Valor de Compra}} \right)^{\frac{252}{\text{dias úteis no período}}} - 1 \right] * 100$$

Onde:

$\text{Taxa Efetiva no Período}$  = Taxa negociada no momento da compra

$\text{Valor de Venda}$  = Valor de negociação do Título Público na data final

$\text{Valor de Compra}$  = Valor de negociação do Título na aquisição

## Tesouro Prefixado com Juros Semestrais - NTN-F

*[Handwritten signatures and initials]*



# FUNPREMISUL

FUNDO DE PREVIDÊNCIA MUNICIPAL DE ITAIPAVA DO SUL  
ITAIPAVA DO SUL - ESTADO DO PARANÁ

Av. Brasil, 883, CEP: 87980.000 - Fone: (0XX) 44 3436.1087  
CNPJ: 04.424.482/0001-68

Na NTN-F ocorre uma situação semelhante a NTN-B, com pagamentos semestrais de juros só que com a taxa pré-fixada e pagamento do último cupom ocorre no vencimento do título, juntamente com o resgate do valor de face.

A rentabilidade do Tesouro Pré-fixado com Juros Semestrais pode ser calculada segundo a equação:

$$Preço = \sum_{i=1}^n 1.000 * \left[ \frac{(1,10)^{0,5} - 1}{(1 + TIR)^{\frac{DUn}{252}}} \right] + 1.000 * \left[ \frac{1}{(1 + TIR)^{\frac{DUn}{252}}} \right]$$

Em que DUn é o número de dias úteis do período e TIR é a rentabilidade anual do título.

## Tesouro IGPM com Juros Semestrais - NTN-C

A NTN-C tem funcionamento parecido com NTN-B, com a diferença no indexador, pois utiliza o IGP-M ao invés de IPCA. Atualmente, as NTN-C não são ofertadas no Tesouro Direto sendo apenas recomprado pelo Tesouro Nacional.

O VNA desse título pode ser calculado pela equação:

$$VNA = VNA_{data\ de\ compra} * (1 + IGPM_{projetado})^{N1/N2}$$

Onde N1 representa o número de dias corridos entre data de liquidação e primeiro do mês atual e N2 sendo o número de dias corridos entre o dia primeiro do mês seguinte e o primeiro mês atual.

Como metodologia final de apuração para os Títulos Públicos que apresentam o valor nominal atualizado, finaliza-se a apuração nos seguintes passos:

(i) identificação da cotação:

$$Cotação = \frac{100}{(1 + Taxa)^{\frac{DU}{252}}}$$

Onde:

*Cotação* = é o valor unitário apresentado em um dia

*Taxa* = taxa de negociação ou compra o Título Público Federal

(ii) identificação do preço atual:

$$Preço = VNA * \left[ \frac{Cotação}{100} \right]$$

Onde:

*Preço* = valor unitário do Título Público Federal

*Imo* *A* *A* *R* *F* *032* *AMZ* *A*



# FUNDREMISSUL

FUNDO DE PREVIDÊNCIA MUNICIPAL DE ITAÚNA DO SUL  
ITAÚNA DO SUL - ESTADO DO PARANÁ

Av. Brasil, 883, CEP: 87980.000 – Fone: (0XX) 44 3436.1087  
CNPJ: 04.424.482/0001-68

$VNA$  = Valor Nominal Atualizado

*Cotação* = é o valor unitário apresentado em um dia

## 12.2.2 FUNDOS DE INVESTIMENTOS

A Instrução CVM 555 dispõe sobre a constituição, a administração, o funcionamento e a divulgação de informações dos fundos de investimento.

O investimento em um fundo de investimento, portanto, confere domínio direto sobre fração ideal do patrimônio dado que cada cotista possui propriedade proporcional dos ativos inerentes à composição de cada fundo, sendo inteiramente responsável pelo ônus ou bônus dessa propriedade.

Através de divulgação pública e oficial, calcula-se o retorno do fundo de investimentos auferindo o rendimento do período, multiplicado pelo valor atual. Abaixo segue fórmula:

$$\text{retorno} = (1 + S_{anterior}) * Rend_{fundo}$$

Onde:

Retorno: valor da diferente do montante aportado e o resultado final do período

$S_{anterior}$ : saldo inicial do investimento

$Rend_{fundo}$ : rendimento do fundo de investimento em um determinado período (em percentual)

Para auferir o valor aportado no fundo de investimento quanto a sua posição em relação a quantidade de cotas, calcula-se:

$$V_{atual} = V_{cota} * Qt_{cotas}$$

Onde:

$V_{atual}$ : valor atual do investimento

$V_{cota}$ : valor da cota no dia

$Qt_{cotas}$ : quantidade de cotas adquiridas mediante aporte no fundo de investimento

Em caso de fundos de investimento imobiliários (FII), onde consta ao menos uma negociação de compra e venda no mercado secundário através de seu *ticker*; esse será calculado através do valor de mercado divulgado no site do

*[Handwritten signatures and initials]*



# FUNDREMISSUL

FUNDO DE PREVIDÊNCIA MUNICIPAL DE ITAÚNA DO SUL  
ITAÚNA DO SUL - ESTADO DO PARANÁ

Av. Brasil, 883, CEP: 87980.000 – Fone: (0XX) 44 3436.1087

CNPJ: 04.424.482/0001-68

BM&FBOVESPA; caso contrário, será calculado a valor de cota, através de divulgado no site da Comissão de Valores Mobiliários - CVM.

## 12.2.3 TÍTULOS PRIVADOS

Título privados são títulos emitidos por empresas privadas visando à captação de recursos.

As operações compromissadas lastreadas em títulos públicos são operações de compra (venda) com compromisso de revenda (recompra). Na partida da operação são definidas a taxa de remuneração e a data de vencimento da operação. Para as operações compromissadas sem liquidez diária, a marcação a mercado será em acordo com as taxas praticadas pelo emissor para o prazo do título e, adicionalmente, um *spread* da natureza da operação. Para as operações compromissadas negociadas com liquidez diária, a marcação a mercado será realizada com base na taxa de revenda/recompra na data.

Os certificados de depósito bancário (CDBs) são instrumentos de captação de recursos utilizados por instituições financeiras, os quais pagam ao aplicador, ao final do prazo contratado, a remuneração prevista, que em geral é flutuante ou pré-fixada, podendo ser emitidos e registrados na CETIP.

Os CDBs pré-fixados são títulos negociados com ágio/deságio em relação à curva de juros em reais. A marcação do CDB é realizada descontando o seu valor futuro pela taxa pré-fixada de mercado acrescida do *spread* definido de acordo com as bandas de taxas referentes ao prazo da operação e rating do emissor.

Os CDBs pós-fixados são títulos atualizados diariamente pelo CDI, ou seja, pela taxa de juros baseada na taxa média dos depósitos interbancários de um dia, calculada e divulgada pela CETIP. Geralmente, o CDI é acrescido de uma taxa ou por percentual *spread* contratado na data de emissão do papel. A marcação do CDB é realizada descontando o seu valor futuro projetado pela taxa pré-fixada de mercado acrescida do *spread* definido de acordo com as faixas de taxas em vigor.

## 12.3 FONTES PRIMÁRIAS DE INFORMAÇÕES

Como os procedimentos de marcação a mercado são diários, como norma e sempre que possível, adotam-se preços e cotações das seguintes fontes:

- Títulos Públicos Federais e debentures: Taxas Indicativas da ANBIMA - Associação Brasileira das Entidades dos Mercados Financeiros e de Capitais ([https://www.anbima.com.br/pt\\_br/informar/taxas-de-titulos-publicos.htm](https://www.anbima.com.br/pt_br/informar/taxas-de-titulos-publicos.htm));
- Cotas de fundos de investimentos: Comissão de Valores Mobiliários - CVM (<http://www.cvm.gov.br/>);
- Valor Nominal Atualizado: Valor Nominal Atualizado ANBIMA - Associação Brasileira das Entidades dos Mercados Financeiros e de Capitais ([https://www.anbima.com.br/pt\\_br/informar/valor-nominal-atualizado.htm](https://www.anbima.com.br/pt_br/informar/valor-nominal-atualizado.htm));
- Ações, opções sobre ações líquidas e termo de ações: BM&FBOVESPA ([http://www.b3.com.br/pt\\_br/produtos-e-servicos/negociacao/renda-variavel/acoes.htm](http://www.b3.com.br/pt_br/produtos-e-servicos/negociacao/renda-variavel/acoes.htm)); e
- Certificado de Depósito Bancário - CDB: CETIP (<https://www.cetip.com.br/>).

*[Handwritten signatures and initials]*



# FUNDREMISUL

FUNDO DE PREVIDÊNCIA MUNICIPAL DE ITAÚNA DO SUL  
ITAÚNA DO SUL - ESTADO DO PARANÁ

Av. Brasil, 883, CEP: 87980.000 – Fone: (0XX) 44 3436.1087

CNPJ: 04.424.482/0001-68

## 13 POLÍTICA DE ACOMPANHAMENTO E AVALIAÇÃO

Para o acompanhamento e avaliação da carteira de investimento, dos fundos de investimentos que a contemplam e seus resultados, adicionalmente serão adotados metodologias e critérios que atendam conjuntamente as normativas expedidas pelos órgãos reguladores.

Como forma de acompanhamento, será obrigatório a elaboração de relatórios mensais, que contemple no mínimo informações sobre a rentabilidade e riscos das diversas modalidades de operações realizadas quanto as aplicações dos recursos do **MUNICÍPIO DE ITAÚNA DO SUL, ESTADO DO PARANÁ** bem como a aderência das alocações e dos processos decisórios relacionados.

O referido relatório mensal deverá ser acompanhado de parecer do Comitê de Investimentos, que deverá apresentar a análise dos resultados obtidos no mês de referência, inclusive suas considerações e deliberações.

O Comitê de Investimentos deverá apresentar no mínimo o plano de ação com o cronograma das atividades a serem desempenhadas relativas à gestão dos recursos.

Deverão fazer parte dos documentos do processo de acompanhamento e avaliação:

- a) Editorial sobre o panorama econômico relativo ao mês anterior;
- b) Relatório Mensal que contém: análise qualitativa da situação da carteira em relação à composição, rentabilidade, enquadramentos, aderência à Política de Investimentos, riscos; análise quantitativa baseada em dados históricos e ilustrada por comparativos gráficos; cumprindo a exigência da Portaria MPS 519, de 24 de agosto de 2011, Artigo 3º Incisos V;
- c) Relatório Trimestral que contém: análise sobre a rentabilidade e risco das diversas modalidades de operações realizadas pelo RPPS, com títulos, valores mobiliários e demais ativos alocados nos segmentos de renda fixa, renda variável, investimentos estruturados e investimentos no exterior, cumprindo a exigência da Portaria MPS 519, de 24 de agosto de 2011, Artigo 3º Incisos V
- d) Relatório de Análise de Fundos de Investimentos classificados a ICVM 555/2014 que contém: análise de regulamento, enquadramento, prospecto (quando houver) e parecer opinativo;
- e) Relatório de Análise de Fundos de Investimentos classificados como "Estruturados" que contém: análise de regulamento, enquadramento, prospecto (quando houver) e parecer opinativo e
- f) Relatório de Análise da Carteira de Investimentos com parecer opinativo sobre estratégia tática.

## 14 PLANO DE CONTINGÊNCIA

*[Handwritten signatures and initials]*



# FUNPREMISUL

FUNDO DE PREVIDÊNCIA MUNICIPAL DE ITAÚNA DO SUL  
ITAÚNA DO SUL - ESTADO DO PARANÁ

Av. Brasil, 883, CEP: 87980.000 – Fone: (0XX) 44 3436.1087  
CNPJ: 04.424.482/0001-68

O Plano de Contingência estabelecido, contempla a abrangência exigida pela Resolução CMN n° 4963/2021, em seu Art. 4º, inciso VIII, ou seja, entende-se por "contingência" no âmbito desta Política de Investimentos a **excessiva exposição a riscos ou potenciais perdas dos recursos**.

Com a identificação clara das contingências chegamos ao desenvolvimento do plano no processo dos investimentos, que abrange não somente a Diretoria Executiva, como o Comitê de Investimentos e o Conselho Deliberativo.

## 13.1 EXPOSIÇÃO A RISCO

Entende-se como Exposição a Risco os investimentos que direcionam a carteira de investimentos do **MUNICÍPIO DE ITAÚNA DO SUL, ESTADO DO PARANÁ** para o não cumprimento dos limites, requisitos e normas estabelecidos aos Regimes Próprios de Previdência Social.

O não cumprimento dos limites, requisitos e normas estabelecidos, podem ser classificados como sendo:

- 1 Desenquadramento da Carteira de Investimentos;
- 2 Desenquadramento do Fundo de Investimento;
- 3 Desenquadramento da Política de Investimentos;
- 4 Movimentações Financeiras não autorizadas;

Caso identificado o não cumprimento dos itens descritos, ficam os responsáveis pelos investimentos, devidamente definidos nesta Política de Investimentos, obrigados a:

*[Handwritten signatures]*



# FUNPREMISUL

FUNDO DE PREVIDÊNCIA MUNICIPAL DE ITAÚNA DO SUL  
ITAÚNA DO SUL - ESTADO DO PARANÁ

Av. Brasil, 883, CEP: 87980.000 – Fone: (0XX) 44 3436.1087

CNPJ: 04.424.482/0001-68

Contingências	Medidas	Resolução
1. Desenquadramento da Carteira de Investimentos	a) Apuração das causas acompanhado de relatório; b) Identificação dos envolvidos a contar do início do processo; c) Estudo Técnico com a viabilidade para o enquadramento.	Curto, Médio e Longo Prazo
2. Desenquadramento do Fundo de Investimento	a) Apuração das causas acompanhado de relatório; b) Identificação dos envolvidos a contar do início do processo; c) Estudo Técnico com a viabilidade para o enquadramento.	Curto, Médio e Longo Prazo
3. Desenquadramento da Política de Investimentos	a) Apuração das causas acompanhado de relatório; b) Identificação dos envolvidos a contar do início do processo; c) Estudo Técnico com a viabilidade para o enquadramento.	Curto, Médio e Longo Prazo
4. Movimentações Financeiras não autorizadas	a) Apuração das causas acompanhado de relatório; b) Identificação dos envolvidos a contar do início do processo; c) Estudo Técnico com a viabilidade para resolução; d) Ações e Medidas, se necessárias, judiciais para a responsabilização dos responsáveis.	Curto, Médio e Longo Prazo

*[Handwritten signatures and initials]*



# FUNDREMISSUL

FUNDO DE PREVIDÊNCIA MUNICIPAL DE ITAÚNA DO SUL  
ITAÚNA DO SUL - ESTADO DO PARANÁ

Av. Brasil, 883, CEP: 87980.000 – Fone: (0XX) 44 3436.1087  
CNPJ: 04.424.482/0001-68

## 14.2 POTENCIAIS PERDAS DOS RECURSOS

Entende como potenciais perdas dos recursos os volumes expressivos provenientes de fundos de investimentos diretamente atrelados aos riscos de mercado, crédito e liquidez.

Contingências	Medidas	Resolução
1. Potenciais perdas de recursos	a) Apuração das causas acompanhado de relatório; b) Identificação dos envolvidos a contar do início do processo; c) Estudo Técnico com a viabilidade administrativa, financeira e se for o caso, jurídica.	Curto, Médio e Longo Prazo

## 15 CONTROLES INTERNOS

Antes de qualquer aplicação, resgate ou movimentações financeiras ocorridas na carteira de investimentos do **MUNICÍPIO DE ITAÚNA DO SUL, ESTADO DO PARANÁ**, os responsáveis pela gestão dos recursos deverão seguir todos os princípios e diretrizes envolvidos nos processos de aplicação dos investimentos.

O acompanhamento mensal do desempenho da carteira de investimentos em relação a Meta Rentabilidade definida, garantirá ações e medidas no curto e médio prazo no equacionamento de quaisquer distorções decorrentes dos riscos a ela atrelados.

Com base nas determinações da Portaria MPS nº 170/2012, alterada pela Portaria MPS nº 440/2013, foi instituído o Comitê de Investimentos através do Ato Normativo **XXXXXXXXXXXXXXXXXXXX**, com a finalidade mínima de participar no processo decisório quanto à formulação e execução da Política de Investimentos.

Suas ações são previamente aprovadas em Plano de Ação estipulado para o exercício corrente e seu controle será promovido pelo Gestor dos Recursos e Presidente do Comitê de Investimentos.

Entende-se como participação no processo decisório quanto à formulação e execução da Política de Investimentos a abrangência de:

- garantir o cumprimento das normativas vigentes;
- garantir o cumprimento da Política de Investimentos e suas revisões;
- garantir a adequação dos investimentos de acordo com o perfil do **MUNICÍPIO DE ITAÚNA DO SUL, ESTADO DO PARANÁ**;



# FUNDREMISSUL

FUNDO DE PREVIDÊNCIA MUNICIPAL DE ITAÚNA DO SUL  
ITAÚNA DO SUL - ESTADO DO PARANÁ

Av. Brasil, 883, CEP: 87980.000 – Fone: (0XX) 44 3436.1087

CNPJ: 04.424.482/0001-68

- d) monitorar o grau de risco dos investimentos;
- e) observar que a rentabilidade dos recursos que estejam de acordo com o nível de risco assumido;
- f) garantir a gestão ética e transparente dos recursos;
- g) garantir a execução dos processos internos voltados para área de investimentos;
- h) instaurar sindicância no âmbito dos investimentos e processos de investimentos se assim houver a necessidade;
- i) executar plano de contingência no âmbito dos investimentos conforme definido em Política de Investimentos se assim houver a necessidade;
- j) garantir a execução, o cumprimento e acompanhamento do Credenciamento das Instituições Financeiras;
- k) garantir que a Alocação Estratégica esteja em consonância com os estudos técnicos que nortearam o equilíbrio atuarial e financeiro e
- l) qualquer outra atividade relacionada diretamente a área de investimentos.

Todo o acompanhamento promovido pelo Comitê de Investimentos será designado em formato de relatório, sendo disponibilizado para apreciação, análise, contestação e aprovação por parte do Conselho de Deliberação. Sua periodicidade se adequa ao porte do **MUNICÍPIO DE ITAÚNA DO SUL, ESTADO DO PARANÁ**.

Os relatórios supracitados serão mantidos e colocados à disposição da Secretária da Previdência Social - SPREV, Tribunal de Contas do Estado, Conselho Fiscal e demais órgãos fiscalizadores e interessados.

## 16 DISPOSIÇÕES GERAIS

A presente Política de Investimentos poderá ser revista no curso de sua execução e deverá ser monitorada no curto prazo, a contar da data de sua aprovação pelo órgão superior competente do **MUNICÍPIO DE ITAÚNA DO SUL, ESTADO DO PARANÁ**, sendo que o prazo de validade compreenderá o ano de 2022.

Reuniões extraordinárias junto ao Comitê de Investimentos e posteriormente com Conselho Deliberativo do **MUNICÍPIO DE ITAÚNA DO SUL, ESTADO DO PARANÁ**, serão realizadas sempre que houver necessidade de ajustes nesta Política de Investimentos perante o comportamento/conjuntura do mercado, quando se apresentar o interesse da preservação dos ativos financeiros e/ou com vistas à adequação à nova legislação.

A Política de Investimentos e suas possíveis revisões; a documentação que os fundamenta, bem como as aprovações exigidas permanecerão à disposição dos órgãos de acompanhamento, supervisão e fiscalização pelo prazo de 10 (dez) anos.

Deverão estar certificados os responsáveis pelo acompanhamento e operacionalização dos investimentos do **MUNICÍPIO DE ITAÚNA DO SUL, ESTADO DO PARANÁ**, através de exame de certificação organizado por entidade autônoma de reconhecida capacidade técnica e difusão no mercado brasileiro de capitais, cujo conteúdo abrangerá, no mínimo, o contido no anexo a Portaria MPAS nº 519/2011.

*[Handwritten signatures and initials]*



# FUNPREMISUL

FUNDO DE PREVIDÊNCIA MUNICIPAL DE ITAÚNA DO SUL  
ITAÚNA DO SUL - ESTADO DO PARANÁ

Av. Brasil, 883, CEP: 87980.000 – Fone: (0XX) 44 3436.1087

CNPJ: 04.424.482/0001-68

A comprovação da habilitação ocorrerá mediante o preenchimento dos campos específicos constantes do Demonstrativo da Política de Investimentos - DPIN e do Demonstrativo de Aplicações e Investimentos dos Recursos - DAIR.

As Instituições Financeiras que operem e que venham a operar com o **MUNICÍPIO DE ITAÚNA DO SUL, ESTADO DO PARANÁ** poderão, a título institucional, oferecer apoio técnico através de cursos, seminários e workshops ministrados por profissionais de mercado e/ou funcionários das Instituições para capacitação de servidores e membros dos órgãos colegiados; bem como, contraprestação de serviços e projetos de iniciativa do **MUNICÍPIO DE ITAÚNA DO SUL, ESTADO DO PARANÁ**, sem que haja ônus ou compromisso vinculados aos produtos de investimentos.

Casos omissos nesta Política de Investimentos remetem-se à Resolução CMN nº 4963/2021 e suas alterações, e à Portaria MPS nº 519, de 24 de agosto de 2011 e também alterações e demais normativas pertinentes aos Regimes Próprios de Previdência Social.

É parte integrante desta Política de Investimentos, a cópia da **Ata do Comitê de Investimentos** que é participante do processo decisório quanto à sua formulação e a cópia da **Ata do órgão superior** competente que aprova o presente instrumento, devidamente assinada por seus membros.

Este documento deverá ser assinado:

- a) pelo representante da unidade gestora do RPPS
- b) pelos responsáveis pela **elaboração, aprovação e execução** desta Política de Investimentos em atendimento ao § 4º do art. 1º da Portaria nº 519, de 24 de agosto de 2011.

## ASSINATURAS

DIRETOR PRESIDENTE: Ligiane Machado dos Santos Goes

NOME: Ligiane Machado dos Santos Goes

DIRETOR ADMINISTRATIVO E FINANCEIRO: Rosangela Weiss

NOME: Rosangela Weiss

MEMBROS DO COMITÊ DE INVESTIMENTOS

GESTOR DE RECURSOS: Allan Thaler Domingos

NOME: Allan Thaler Domingos



# FUNPREMISUL

FUNDO DE PREVIDÊNCIA MUNICIPAL DE ITAÚNA DO SUL  
ITAÚNA DO SUL - ESTADO DO PARANÁ

Av. Brasil, 883, CEP: 87980.000 – Fone: (0XX) 44 3436.1087

CNPJ: 04.424.482/0001-68

MEMBRO: Giovana Ronchi Celestino

NOME: Giovana Ronchi Celestino

MEMBRO: Giseli Dore Guilhem

NOME: Giseli Dore Guilhem

## MEMBROS DO CONSELHO DELIBERATIVO

CONSELHEIRO: Abner Cristian Soares Pereira

NOME: Abner Cristian Soares Pereira

CONSELHEIRO: Ana Paula de Oliveira

NOME: Ana Paula de Oliveira

CONSELHEIRO: Drielle Conon Alves

NOME: Drielle Conon Alves

CONSELHEIRO: Elenir Barrientos Polo Iatchenco

NOME: Elenir Barrientos Polo Iatchenco

CONSELHEIRO: Nagila Henrique Moreira

NOME: Nagila Henrique Moreira